



**Výroční zpráva o činnosti a hospodaření  
Psychologického ústavu AV ČR, v. v. i.  
za rok 2021**



Brno  
Psychologický ústav AV ČR, v. v. i.



Zpracovali:

prof. PhDr. Tomáš Urbánek, Ph.D.  
doc. Mgr. Radovan Šíkl, Ph.D.  
doc. PhDr. Bc. Iva Poláčková Šolcová, Ph.D.  
Ivona Kubíková, Dis.

Dozorčí radou pracoviště projednána dne: 13. 6.2022  
Radou instituce schválena dne: 21. 6.2022

## Obsah

I.	Hlavní činnost.....	2
II.	Informace o složení orgánů veřejné výzkumné instituce, jejich činnosti či o jejich změnách.	3
1.	Složení orgánů pracoviště .....	3
2.	Změny ve složení orgánů .....	3
3.	Organizační schéma pracoviště .....	4
4.	Stručně z historie Psychologického ústavu AV ČR, v. v. i. ....	5
5.	Informace o činnosti orgánů pracoviště .....	6
	Rada instituce: přehled zasedání .....	8
	Dozorčí rada – data zasedání, stanoviska .....	10
	Etická komise .....	12
III.	Informace o změnách zřizovací listiny .....	13
IV.	Hodnocení hlavní činnosti.....	14
1.	Vědecká (hlavní) činnost pracoviště a uplatnění jejích výsledků.....	14
2.	Vědecká a pedagogická spolupráce pracoviště s vysokými školami - vzdělávací činnost .....	23
3.	Činnost pro praxi - spolupráce pracoviště s dalšími institucemi a s podnikatelskou sférou, společné projekty výzkumu a vývoje .....	26
4.	Mezinárodní vědecká spolupráce pracoviště .....	27
5.	Popularizační a propagační činnost .....	29
V.	Hodnocení další a jiné činnosti .....	31
VI.	Informace o opatřeních k odstranění nedostatků v hospodaření a zpráva, jak byla splněna opatření k odstranění nedostatků uložená v předchozím roce .....	32
1.	Finanční informace o skutečnostech, které jsou významné z hlediska posouzení hospodářského postavení instituce a mohou mít vliv na její vývoj.....	32
2.	Výzkumné projekty – struktura a poskytovatelé .....	32
3.	Struktura výnosů v roce 2021 dle poskytovatele (Graf č. 4).....	33
4.	Struktura neinvestičních nákladů (Graf 5) .....	34
VII.	Předpokládaný vývoj činnosti pracoviště.....	35
1.	Předpokládaný vývoj činnosti pracoviště.....	35
2.	Předpokládaný vývoj hospodaření v roce 2022.....	36
VIII.	Aktivita v oblasti životního prostředí .....	37
IX.	Aktivita v oblasti pracovněprávních vztahů .....	38
1.	Údaje o vzniku, skončení a trvání pracovních poměrů zaměstnanců.....	38
2.	Základní personální údaje .....	39
3.	Členění zaměstnanců podle zařazení do kvalifikačních stupňů.....	41
4.	Vědecké a vědecko-pedagogické hodnoty pracovníků ústavu .....	41

5.	Členění vědeckých pracovníků podle zařazení do kvalifikačních stupňů v letech 2015-2021 (Graf 10) .....	41
6.	Rozbor čerpání mzdových prostředků za rok 2021 .....	42
7.	Údaje o průměrných počtech zaměstnanců a mzdách.....	43
8.	Celkový údaj o průměrných mzdách za rok 2021 .....	43
X.	Poskytování informací podle zákona č.106/1999 Sb., o svobodném přístupu k informacím	44
	Příloha č. 1 Výroční zprávy PSÚ AV ČR, v. v. i. ....	45
	Seznam nejvýznamnějších výsledků vědecké činnosti a jejich aplikací v roce 2021.....	45
	Kapitola v monografii .....	45
	Článek v impaktovaném periodiku.....	48
	Článek v odborném periodiku.....	58
	Příloha č. 2 Výroční zprávy PSÚ AV ČR, v. v. i. ....	59
	Analýza publikační činnosti PSÚ AV ČR, v. v. i. ....	59
	Příloha č. 3 Výroční zprávy PSÚ AV ČR, v. v. i. ....	64
	Příloha v účetní závěrce za rok 2021, Zpráva nezávislého auditora, Rozvaha, Výkaz zisku a ztráty.	64

## I. Hlavní činnost

Psychologický ústav Akademie věd České republiky se zaměřuje na výzkum v oblasti psychologie v České republice s mezinárodním dopadem. Posláním Psychologického ústavu AV ČR, v. v. i. (založen 1967) je vědecký výzkum lidské psychiky, chování a dění. Zaměřujeme se na zkoumání vývoje, zrání a fungování osobnosti člověka, na sociální procesy v malých skupinách i velkých společenstvech i psychické procesy jako např. vnímání, pozornost, jazyk, emoce, či motivaci. Zabýváme se rozvojem stávajících a vývojem nových metod psychologického výzkumu.

Součástí našeho ústavu je Laboratoř behaviorálních a lingvistických studií LABELS, ve které provádíme experimentální studie v oblasti psychologie a dalších věd o chování. Výsledky výzkumů publikujeme ve světových vědeckých časopisech a zároveň vydáváme vlastní časopis Československá psychologie, v němž vycházejí články v češtině a angličtině. Podílíme se na organizaci vědeckých konferencí a vzdělávacích akcí, ve spolupráci s univerzitami (hlavně Karlovou a Masarykovou) vychováváme doktorandy v psychologii a příbuzných oborech. Provozujeme knihovnu odborné literatury, která je přístupná veřejnosti, a poznatky psychologické vědy popularizujeme v médiích.

## II. Informace o složení orgánů veřejné výzkumné instituce, jejich činnosti či o jejich změnách

### 1. Složení orgánů pracoviště

**Ředitel pracoviště:** prof. PhDr. Tomáš Urbánek, Ph.D.

Jmenován s účinností: 1. 6. 2017 – 31. 5.2022

---

#### **Rada instituce zvolena dne 5. 1. 2017 – 4. 1.2022 ve složení:**

**Předseda:**

Mgr. Jiří Lukavský, Ph.D. - Psychologický ústav AV ČR, v. v. i.

**Místopředseda:**

prof. PhDr. David Šmahel, Ph.D. - Fakulta sociálních studií Masarykovy univerzity

**Členové:**

prof. PhDr. Marek Blatný, DrSc. - Psychologický ústav AV ČR, v. v. i.

doc. PhDr. Martina Hřebíčková, Dr., DSc. - Psychologický ústav AV ČR, v. v. i.

doc. Mgr. Radovan Šikl, Ph.D. - Psychologický ústav AV ČR, v. v. i.

prof. PhDr. Tomáš Urbánek, Ph.D. - Psychologický ústav AV ČR, v. v. i.

doc. PhDr. Filip Smolík, Ph.D. - Psychologický ústav AV ČR, v. v. i.

doc. Mgr. Peter Halama, PhD. - Ústav experimentálnej psychológie SAV

doc. PhDr. Karel Hnilica, CSc. - Pražská vysoká škola psychosociálních studií –  
do května 2021

Ing. Mgr. Jaroslav Hlinka, Ph.D. - Ústav informatiky AV ČR, v. v. i. - dovolba 25. 6.2021

Tajemník: Ivona Kubíková, DiS. - Psychologický ústav AV ČR, v. v. i.

---

#### **Dozorčí rada jmenována od 2. 4.2019 ve složení:**

**Předseda:** prof. Ing. Josef Lazar, Dr.

**Místopředseda:** Mgr. Dalibor Vobořil, Ph.D.

**Členové:** prof. PhDr. Tomáš Kubiček, Ph.D.

PhDr. Jana Pospíšilová, Ph.D.

prof. PhDr. Milan Pol, CSc.

**Tajemník:** Ivona Kubíková, DiS.

---

### 2. Změny ve složení orgánů

Žádné změny neproběhly

### 3. Organizační schéma pracoviště

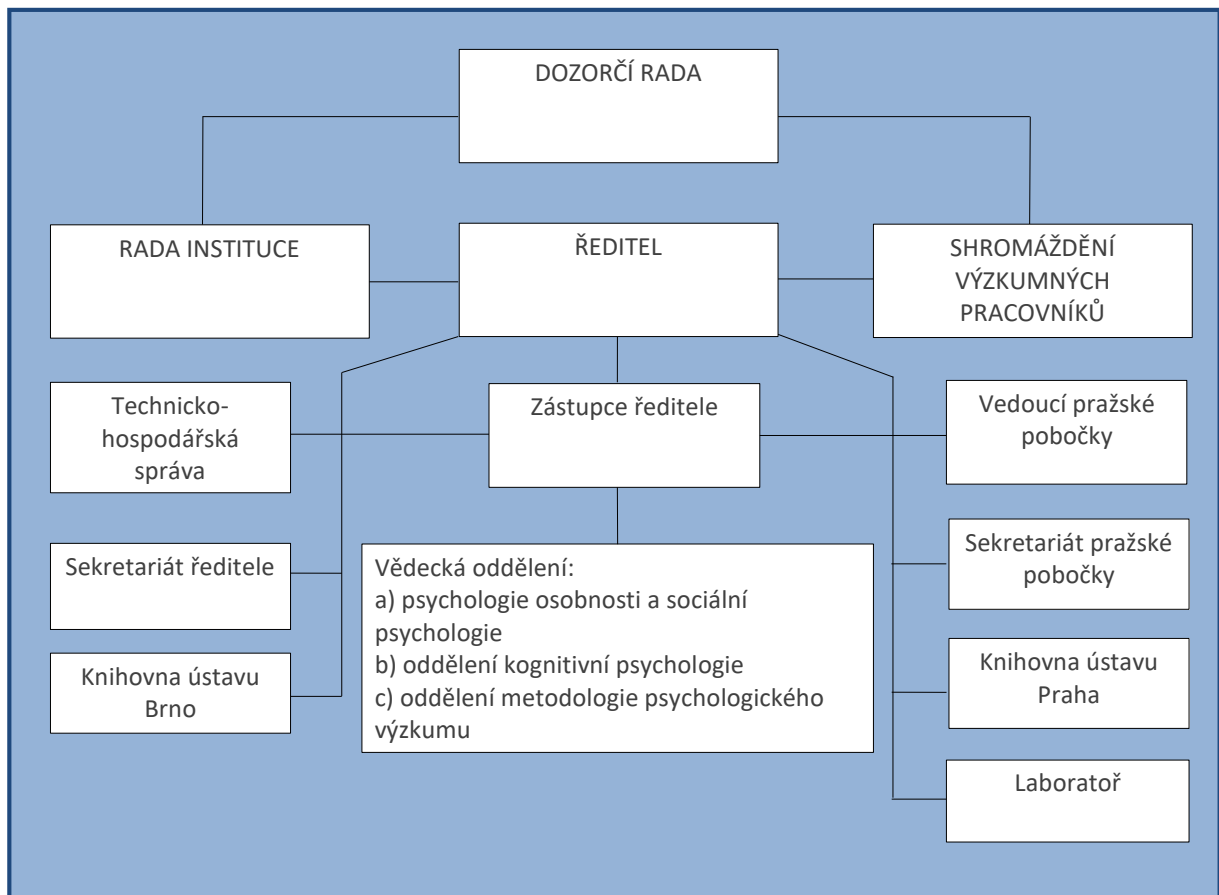

## 4. Stručně z historie Psychologického ústavu AV ČR, v. v. i.

Psychologický ústav bývalé Československé akademie věd v Praze s pobočkou v Brně **byl založen 1. 4. 1967.**

Vznikl ze dvou pracovišť:

- Ze společného oddělení Psychologického ústavu Univerzity Karlovy a Pedagogického ústavu Jana Ámose Komenského ČSAV se zaměřením na obecnou a sociální psychologii, založeného v roce 1957 z iniciativy profesora PhDr. Jana Doležala a profesora PhDr. Otokara Chlupa jako první krok k budoucímu samostatnému psychologickému pracovišti v ČSAV.
- Z oddělení pedagogické a vývojové psychologie Pedagogického ústavu Jana Ámose Komenského ČSAV.

Prvním ředitelem Psychologického ústavu ČSAV se stal profesor PhDr. et RNDr. **Vladimír Tardy**. Z brněnské pobočky ústavu se k 1. 1. 1970 stala Psychologická laboratoř ČSAV, jejímž ředitelem se stal profesor PhDr. **Vilém Chmelař**. Pražská a brněnská instituce odborně spolupracovaly, ale byly nezávislé.

Psychologický ústav ČSAV uspořádal během sedmdesátých a osmdesátých let několik mezinárodních konferencí na široce pojaté téma **psychologie učení**. Poslední z těchto konferencí, tentokrát s důrazem na **psychický vývoj**, se konala v Praze v roce 1991.

Psychologický ústav se od svého založení významně podílel na vydávání časopisu **Československá psychologie** s podtitulem Časopis pro psychologickou teorii a praxi, který vychází od roku 1957.

V roce 1983 byla Psychologická laboratoř ČSAV v Brně spolu s dalšími společensko-vědními pracovišti včleněna do Ústavu pro výzkum společenského vědomí jako psychologické oddělení. To bylo na vlastní žádost opět připojeno k Psychologickému ústavu ČSAV v Praze na jaře roku 1990.

Společenské změny po listopadu 1989 znamenaly na jedné straně zřízení vědecké rady jako výrazného demokratického prvku v organizaci vědecké činnosti, otevření pracoviště světu, mezinárodní spolupráci, svobodnou volbu témat bádání a otevřenou vědeckou diskusi, na druhé straně výraznou redukci počtu pracovníků a zrušení některých oddělení v průběhu několika fází transformačního procesu, kterým nejprve ČSAV a poté AV ČR prošla.

Na přelomu let 1992 a 1993 byla v návaznosti na dělení federálního státu a vznik samostatné České republiky Československá akademie věd transformována do AV ČR.

V roce 1993 bylo ředitelství ústavu přeneseno z Prahy do Brna. Od té doby pracovaly v Praze dvě pobočky ústavu, z nichž jedna (zabývající se především výzkumem stresu) byla později zrušena a její pracovníci přešli do resortu Ministerstva obrany ČR.

Od roku 2003 se v ústavu formovala čtyři oddělení, jejichž členy jsou jak brněnští, tak pražští výzkumníci: **Oddělení sociální psychologie a psychologie osobnosti**, **Oddělení kognitivní psychologie**, **Oddělení psychologie zdraví** a **Oddělení metodologie psychologického výzkumu**.

V roce 2013 bylo Oddělení psychologie zdraví sloučeno s Oddělením psychologie osobnosti a sociální psychologie. Tato oddělení vymezují a charakterizují i hlavní oblasti výzkumu, realizovaného v Psychologickém ústavu AV ČR, přičemž jednotliví členové oddělení spolupracují na projektech často napříč odděleními.



## 5. Informace o činnosti orgánů pracoviště

### Ředitel – hlavní aktivity provedené v řízení pracoviště

V roce 2021 byl každodenní chod ústavu stále silně ovlivněn pandemií Covidu-19. Stejně jako v předchozím roce ale všichni pracovníci a pracovnice ústavu flexibilně využívali možnosti home-office, disciplinovaně se testovali a v případě nákazy se izolovali v domácí péči. Aktivity v ústavu tak pokračovaly relativně dobře, samozřejmě kromě omezení možnosti setkávat se osobně, jak mezi sebou, tak s dobrovolníky-respondenty, a zúčastňovat se konferencí a dalších forem vědecké komunikace.

### Vědecká činnost a popularizace

Byla řešena především výzkumná témata dlouhodobě definovaná ve strategii směřování ústavu v letech 2018-2022. V databázi ASEP je s vročením 2021 uvedeno **73 publikací**, z toho **53 bylo uveřejněno v převážně zahraničních recenzovaných časopisech**, což je opět historicky nejvyšší počet v jednom roce.

Do soutěže GA ČR bylo podáno pět projektů – dva standardní, jeden do programu Junior Star a dva postdoktorandské projekty – jeden z nich byl úspěšný. Byl podán jeden projekt do soutěže o Visegradský fond.

Pokračovaly výzkumné aktivity zaměřené na **zkoumání psychologických aspektů aktuální pandemie**. Část těchto výzkumů probíhala ve spolupráci se Sociologickým ústavem AV ČR, ke konci roku se tyto aktivity propojily s iniciativou prof. Vaňka, ředitele Ústavu pro soudobé dějiny, který vyjednal podporu pro výzkumné aktivity zaměřené na souvislosti pandemie Covidu-19 z prostředků Ústavu organické chemie a biochemie AV ČR, jehož vedení poskytlo Psychologickému ústavu ze svých prostředků 650 tisíc korun na tyto výzkumné aktivity.

Pokračovalo angažmá některých členek a členů ústavu ve dvou programech **Strategie AV21** – Vesmír pro lidstvo a Odolná společnost pro 21. století.

V průběhu podzimu a zimy se v ústavu začaly připravovat témata a složení týmů pro projekt z chystaného **Národního plánu obnovy**. V polovině prosince 2021 byl vyhlášen program Exceles pro podávání projektů v rámci tohoto plánu. V souvislosti s tímto programem byla také zahájena příprava **Plánu genderové rovnosti** (Gender Equality Plan, zkr. GEP). Jeho přípravou byla pověřena jedna kolegyně z ústavu.

V roce 2021 proběhlo více než 60 **popularizačních aktivit**, které máme nově evidovány v Repositáři AV ČR. Šlo o vystoupení v médiích, ale i online vystoupení ve školách, pravidelné informování na facebookovém účtu ústavu a články na ústavním blogu (viz seznam níže). Psychologie je pro veřejnost vysoce atraktivní disciplína, proto je o popularizační aktivity obvykle velký zájem.

### Personální aspekty řízení

V průběhu roku byly podány tři žádosti ve dvou kolech **Programu perspektivních lidských zdrojů**, v prvním jeden a ve druhém dva. Přestože druhý pokus skončil úspěchem, zahraniční pracovnice nakonec do ústavu nenastoupila, protože by si tím způsobila problémy v domovském pracovišti.

Úspěšné obhajoby disertací v rámci řízení k získání **titulu DSc.** v dubnu 2020 dr. Klicperové-Baker a doc. Smolíka vyvrcholily v září 2021 slavnostním převzetím diplomů v Knihovně AV ČR. V průběhu podzimu se konalo devět atestačních řízení. Dvě z nich, u dr. Klicperové-Baker a dr. Zábrodské, vedla k návrhu na jejich zařazení do nejvyššího kvalifikačního stupně – **vedoucí vědecký pracovník**.

### Další agenda

Na začátku roku 2021 byla uzavřena **Smlouva o spolupráci** mezi Psychologickým ústavem a 1. LF UK, která se týká především společné výchovy doktorandů v oblastech neuropsychologie, kognitivní psychologie a metodologie.

Odkládané **hodnocení ústavu** proběhlo nakonec v březnu 2021 formou videokonference v aplikaci Zoom. Na výsledky hodnocení navazovaly v říjnu 2021 negociace s vedením AV ČR o financování v následujících letech, díky nimž byl **rozpočet Psychologického ústavu** navýšen zhruba o 4,5 milionu korun. Tyto prostředky budou věnovány na zlepšení personální situace ústavu.

Zavádění ekonomického informačního  **systému Magion** v roce 2021 vrcholilo. Ze strany THS ústavů tvořících konsorcium byly vznášeny připomínky vůči programátorům, jejichž vypořádávání bylo opakovaně diskutováno řediteli ústavů a spolupracující firmou na akceptačních výborech, které se také konaly formou videokonferencí.

Převážně podobným způsobem se konaly také výrobní výbory připravující **rekonstrukci domu v Hyberské 8/1000** v Praze 1. Byla dokončena projektová dokumentace a zahájeno stavební řízení. V průběhu roku 2021 byly organizovány volby podpory do Akademické rady a příprava voleb do Rady instituce, porady ústavu probíhaly hlavně ze začátku roku většinou formou videokonferencí. Nově přijatá sekretářka se po necelém roce rozhodla odejít a bylo potřeba hledat novou.

## Rada instituce: přehled zasedání

### Online zasedání dne 10. 3.2021

- Příprava prezenčního hodnocení ústavu
- Projednání úpravy Jednacího řádu Rady PSÚ
- Projednání Úpravy Volebního řádu instituce
- Strategie ústavu v grantových soutěžích, především GA ČR v roce 2021
- Vyjádření k příloze č. 1 ke Směrnici 23 – grantové soutěže v roce 2021
- Dotační programy v roce 2021 – Wichterle, Lumina, PPLZ
- Informace o hospodaření ústavu a schválení převodu kladného hospodářského výsledku do Rezervního fondu
- Návrh na úpravu Vnitřního mzdového předpisu PSÚ - přílohy 8 (nejnižší úroveň zaručené mzdy)
- Projednání rozpočtu ústavu na r. 2021, střednědobého výhledu na roky 2022 a 2023 a rozpočtu Sociálního fondu na r. 2021
- Informace o implementaci EIS MAGION
- Zpráva o činnosti časopisu Československá psychologie - přechod na online verzi

### Online zasedání dne 18. 6.2021

- Projednání hospodaření pracoviště za rok 2020 a schválení převodu kladného hospodářského výsledku do Rezervního fondu
- Projednání zprávy auditora za rok 2020
- Schválení návrhu Výroční zprávy pracoviště za r. 2020 na základě připomínek DR PSÚ
- Informace o výsledku hodnocení ústavu
- Končící funkční období členů Rady ústavu, Dozorčí rady a ředitele - příprava termínů voleb
- Návrh prof. Iva Čermáka na emeritního pracovníka ústavu
- Transfer znalostí jako způsob, jak získávat prostředky pro ústav

### Online zasedání dne 22. 11.2021

- Návrh na doplnění Volebního řádu – odstoupení člena Rady
- Informace o přípravě voleb do Rady ústavu
- Informace o přípravě výběrového řízení na ředitele
- Způsob podávání návrhů na podporu postdoktorandů (PPLZ)
- Atestace

Návrhy, k jejichž projednání nebylo možné nebo účelné svolat zasedání Rady instituce, byly z rozhodnutí předsedy rozeslány členům Rady k projednání mimo zasedání písemnou cestou („per rollam“).

### RPSÚ formou per rollam projednala:

- Posouzení projektu Martiny Klicperové do soutěže o Visegradský fond
- Vyjádření k návrhu Smlouvy o spolupráci mezi PSÚ a 1. LF UK
- Vyjádření k návrhu projektu na podporu postdoktorandů (PPLZ) - Mgr. Lukáš Hejmánek, Ph.D. (1. kolo 2021)
- Pořadí návrhů do dotačního programu PPLZ  
Posouzení grantového projektu PhDr. Kataríny Šafárové, Ph.D.
- Posouzení grantového projektu PhDr. Dalibora Vobořila Ph.D.
- Posouzení Postdoc grantového projektu Mgr. Tibora Žingory, Ph.D.
- Posouzení Postdoc grantového projektu Mgr. et Mgr. Radka Vorlíčka Ph.D.
- Posouzení grantového projektu PhDr. Lenky Kollerové Ph.D.
- Posouzení nabídky pro UK na realizaci genderového auditu

- Vyjádření k návrhu projektu na podporu postdoktorandů (PPLZ) - Mgr. Lukáš Hejmánek, Ph.D. (2. kolo 2021)
- Návrh rozpočtu ústavu 2022-2026
- Jednání per rollam k podzimním atestacím
- Atestace - návrh na zařazení do nejvyššího kvalifikačního stupně V6 - Martina Klicperová, Kateřina Zábrodská
- Vyjádření k návrhu projektu na podporu postdoktorandů (PPLZ) - dr. Lisa Bardach
- Návrh na přeřazení dr. M. Klicperové a dr. K. Zábrodské do kategorie Vedoucí vědecký pracovník

Odkaz na zápisy ze zasedání Rady PSÚ:

<http://www.psu.cas.cz/cs/dalsi-informace/dokumenty/rada-psu/>

## Dozorčí rada – data zasedání, stanoviska

### Prezenční zasedání dne 9. 6. 2021

- Zasedání se vzhledem k epidemiologické situaci s vývojem onemocnění Covid-19 konalo online formou.
- DR projednala podle Zákona o veřejných výzkumných institucích hospodaření pracoviště za rok 2020 a Zprávu auditora o ověření účetní závěrky, Přílohu k účetní závěrce a smlouvy uveřejněné v Registru smluv.  
Členové DR byli seznámeni s konkrétními finančními ukazateli hospodaření PSÚ v roce 2020, s hospodářským výsledkem instituce a s hospodářským výsledkem jednotlivých článků a zakázek (projektů) prováděných v rámci hlavní činnosti a se smlouvami uveřejněnými v Registru smluv za roky 2020 a 2021.  
Členové DR byli dále seznámeni se zprávou auditora pracoviště, ze které vyplývá, že hospodaření probíhalo v souladu s platnými předpisy a audit neshledal žádné závažné nedostatky.  
Usnesení DR: DR vzala na vědomí informaci o převodu kladného hospodářského výsledku do Rezervního fondu instituce a informaci o hospodaření PSÚ v roce 2020.  
DR vzala také na vědomí Zprávu nezávislého auditora o ověření účetní závěrky, kde je konstatováno, že účetní závěrka za rok 2020 je ve všech významných ohledech zpracována v souladu s platnými právními předpisy České republiky.
- DR projednala návrh Výroční zprávy o činnosti Dozorčí rady PSÚ za rok 2020.  
Usnesení DR: Návrh zprávy DR projednala a schválila bez připomínek.
- DR projednala podle Zákona o veřejných výzkumných institucích Výroční zprávu o činnosti a hospodaření pracoviště za rok 2020.  
DR Výroční zprávu pracoviště projednala bez závažných připomínek a ostatní informace vzala s potěšením na vědomí.  
Usnesení DR: DR vyjádřila souhlas s návrhem Výroční zprávy o činnosti a hospodaření ústavu za rok 2020.
- DR projednala návrh celkového rozpočtu instituce na r. 2021 a výhledu rozpočtu na roky 2022 a 2023  
Usnesení DR: DR neshledala žádné podstatné výkyvy oproti předcházejícím obdobím, a projednala návrhy rozpočtů bez připomínek.
- DR se zabývala hodnocením manažerských schopností ředitele. Předseda DR seznámil členy DR s pravidly pro odměňování ředitelů pracovišť z institucionálních prostředků a se stupnicí stanovenou předsedou AV ČR pro hodnocení manažerských schopností ředitele. DR považuje aktivity PSÚ v roce 2020 za náročné na manažerskou činnost a ocenila zejména příspěvek ředitele k propagaci ústavu a nárůstu publikačních výsledků.  
Usnesení DR: DR provedla hodnocení manažerských schopností ředitele ústavu za rok 2020 a závěry budou poskytnuty zřizovateli.

### Prezenční zasedání dne 9. 12. 2021

- Na druhém zasedání byli členové Dozorčí rady PSÚ seznámeni s aktuální ekonomickou situací a s čerpáním rozpočtu pracoviště.  
Usnesení DR: DR vzala informace na vědomí.
- Ředitel PSÚ informoval členy DR o proběhlých atestacích.  
Usnesení DR: DR vzala informaci na vědomí.  
DR projednala Předchozí písemný souhlas k záměru uzavřít návrh Dodatku č. 2 k nájemní smlouvě ze dne 9. 5. 2018, uzavřené mezi spoluvlastníky objektu, kterými jsou Orientální ústav AV ČR, v. v. i., Psychologický ústav AV ČR, v. v. i., Ústav pro soudobé dějiny AV ČR, v. v. i. na straně pronajímatele objektu a panem Ivanem Latowski, jako nájemcem na straně druhé.  
Usnesení DR: DR projednala návrh Dodatku bez připomínek a souhlasila s vydáním předchozího písemného souhlasu.

- Ředitel pracoviště informoval členy DR o chodu ústavu v době pandemie a dále informoval o postupu prací na rekonstrukci v objektu Hybernská.  
Usnesení DR: DR vzala tyto informace na vědomí.

Návrhy, k jejichž projednání nebylo možné nebo účelné svolat zasedání Dozorčí rady PSÚ, byly z rozhodnutí předsedy rozeslány členům Dozorčí rady PSÚ k projednání mimo zasedání písemnou cestou („per rollam“).

#### **Jednání per rollam ve dnech 26. 2. – 2. 3.2021**

Dozorčí rada ústavu se na základě zákona č. 341/2005 Sb., o VVI v platném znění, vyjádřila k návrhu Dodatku č. 1 k Dohodě o vymezení právních vztahů k objektu „Hybernská 1000/8“.

Usnesení DR: Na základě jednání per rollam vyjádřila DR souhlas s uzavřením Dodatku č. 1.

#### **Jednání per rollam dne 3. 3. - 4. 3.2021**

Dozorčí rada ústavu se na základě zákona č. 341/2005 Sb., o veřejných výzkumných institucích v platném znění, vyjádřila k Dohodě o úpravě nájemného nájemci Huong Le Thi v objektu Hybernská 1000/8.

Usnesení DR: Na základě jednání per rollam schválila DR návrh Dohody a byl vydán předchozí písemný souhlas k jejímu uzavření.

#### **Jednání per rollam ve dnech 15. 3. - 18. 3.2021**

Dozorčí rada ústavu se na základě zákona č. 341/2005 Sb., o VVI v platném znění, vyjádřila k návrhu Dodatku č. 3 k nájemní smlouvě s firmou Vodafone Czech Republic a.s.

Usnesení DR: Na základě jednání per rollam schválila DR návrh Dodatku č. 3 a byl vydán předchozí písemný souhlas k jeho uzavření.

#### **Jednání per rollam ve dnech 7. – 10. 5.2021**

Dozorčí rada ústavu se na základě zákona č. 341/2005 Sb., o VVI v platném znění, vyjádřila k návrhu Dohody o úpravě nájemného Nájemce Huong Le Thi v objektu Hybernská 1000/8.

Usnesení DR: Na základě jednání per rollam schválila DR návrh Dohody a byl vydán předchozí písemný souhlas k jejímu uzavření.

#### **Jednání per rollam ve dnech 23. - 26. 7.2021**

Dozorčí rada ústavu se na základě zákona č. 341/2005 Sb., o VVI v platném znění, vyjádřila k návrhu Dohody o úpravě nájemného Nájemce Huong Le Thi v objektu Hybernská 1000/8.

Usnesení DR: Na základě jednání per rollam schválila DR návrh Dohody a byl vydán předchozí písemný souhlas k jejímu uzavření.

## Etická komise

Etická komise (EK) se zabývá **etickými aspekty** výzkumu prováděného pracovníky a pracovníci Psychologického ústavu AV ČR nebo osobami spolupracujícími s ústavem.

Předsedou komise je doc. PhDr. Filip Smolík, Ph.D., DSc.

Externí členkou komise byla Mgr. Helena Klimusová, Ph.D.

Interní členkou komise byla doc. PhDr. Martina Hřebíčková, Dr., DSc.

Tajemníkem komise byl Mgr. Miroslav Filip, PhD.

Kromě běžné agendy Etická komise pracovala na úpravě materiálů pro schvalování projektů a přípravě nového efektivnějšího způsobu schvalování projektů, který předloží radě v průběhu roku 2022.

V rámci schvalovací agendy komise v roce 2021 projednala **26 žádostí** a vydala 26 stanovisek. Většinou se jednalo o **posouzení experimentů** s minimálním rizikem (výzkum kognitivních procesů aj.) a studií založených na sebezposuzovacích škálách.

Zhruba čtvrtina studií z celkového počtu vyžadovala detailnější posouzení rizik (dlouhodobé observační studie nebo studie s dětmi či participanty s psychiatrickou diagnózou).

Větší část studií byla realizována online kvůli protiepidemickým opatřením.

Kromě samotného projednávání žádostí EK pracovala na průběžné úpravě a vyjasňování pravidel tak, aby schválené studie splňovaly kritéria na ochranu participantů a aktuální pravidla na ochranu osobních dat.

### **III. Informace o změnách zřizovací listiny**

K žádným změnám ve zřizovací listině Psychologického ústavu AV ČR, v. v. i. nedošlo.



## IV. Hodnocení hlavní činnosti

### 1. Vědecká (hlavní) činnost pracoviště a uplatnění jejích výsledků

#### 1.1. Stručná charakteristika vědecké (hlavní) činnosti pracoviště

Předmětem hlavní činnosti PSÚ je vědecký výzkum vybraných klíčových problémů v oblasti sociální psychologie a psychologie osobnosti, kognitivní psychologie a metodologie.

- Pracovníci a pracovnice Oddělení psychologie osobnosti a sociální psychologie se zaměřili zejména na studium **vývoje osobnosti v dospělosti**, na problematiku **šikany** na základních školách, zkoumání meziskupinových výzkumů a **postojů k menšinám**. Zkoumali také **kvalitu života dětí po onkologickém onemocnění** a psychologické aspekty **demokracie**.
- V Oddělení kognitivní psychologie se pracovníci a pracovnice věnovali experimentálnímu výzkumu v oblasti **zrakového vnímání, pozornosti a paměti, sledování očních pohybů a psycholingvistiky**.
- V Oddělení metodologie věnovali pozornost uplatnění kvantitativní a kvalitativní výzkumné metodologie. V uvedeném rámci rozvíjeli též **narativní a konstruktivistický přístup** k psychologickému výzkumu. Zabývali se také **kultivací diagnostických metod** a jejich kritickou reflexí v kontextu psychologické praxe.

Pracovníci a pracovnice Psychologického ústavu AV ČR zveřejnili v loňském roce **47 studií** v časopisech s IF, z toho **43 studií v zahraničních časopisech**. Dále publikovali jednu kapitolu v zahraniční monografii a jednu domácí monografii. Ústav byl zapojen do výzkumného programu **Strategie AV21 „Formy a funkce komunikace“**, v němž se podílel na řešení témat „Role komunikace a sociální interakce ve vývoji osobnosti“ a „Kognice, komunikace, mysl, mozek“, nově přistoupil k výzkumnému programu „Vesmír pro lidstvo“. Byl zahájen nový program Strategie AV 21 "Odolná společnost pro 21. století", do něhož je ústav také zapojen.

#### Podíl zaměstnanců zařazených do výzkumných oddělení (Graf1)

Oddělení	Počet pracovníků
Oddělení kognitivní psychologie	7
Oddělení metodologie psychologického výzkumu	9
Oddělení psychologie osobnosti a sociální psychologie	11
THS, Knihovna	6
Zaměstnanci přijatí na řešení konkrétního grantového projektu	22
<b>CELKEM</b>	<b>55</b>

Podíl zaměstnanců zařazených do výzkumných oddělení v %  
(Graf 1)

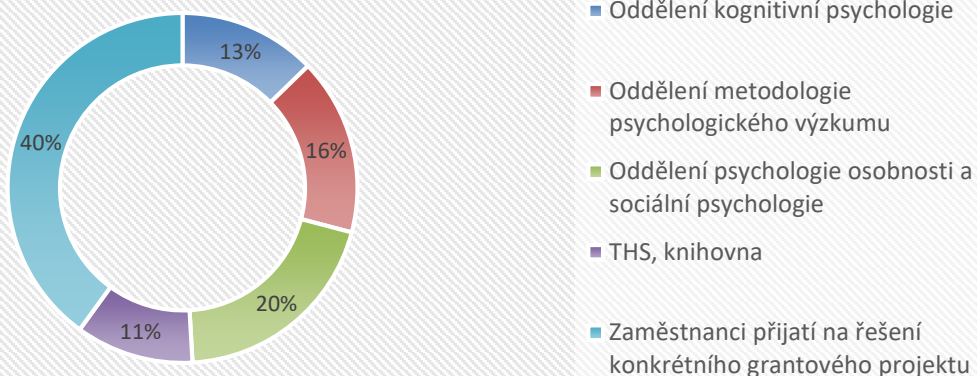

## 1.2. Počet realizovaných grantů, projektů a dotací

Zdroje	Poskytovatel	Dotace	Grant	Projekt
<b>Rozpočtové</b>				
<b>v tom:</b>	Podpora výzkumné organizaci - neinvestiční	1		
	Podpora výzkumné organizaci - investiční	1		
	Příspěvek na zajištění činnosti - neinvestiční	7		
	Příspěvek na zajištění činnosti - investiční	4		
<b>Mimorozpočtové</b>				
<b>v tom:</b>	Grantová agentura ČR		10	
	TA ČR (Éta)		5	
	Pražský voucher			2
	Zpracování auditu rovných příležitostí na UK			1
	Horizon 2020			1
<b>CELKEM</b>		<b>13</b>	<b>15</b>	<b>4</b>

## 1.3. Účast v národních grantových soutěžích GA ČR, TA ČR a MŠMT v letech 2015-2021 (Graf 2, 3)

Počátek řešení	podané		úspěšné		poměr úspěšných žádostí k podaným (%)
	celkem	jako hl. řešitel	celkem	jako hl. řešitel	
2015	7	7	5	5	71,43%
2016	7	5	4	3	57,14%
2017	7	5	3	3	42,86%
2018	9	6	4	3	44,44%
2019	6	4	6	4	100,00%
2020	9	7	6	5	66,67%
2021	7	7	2	2	28,57%

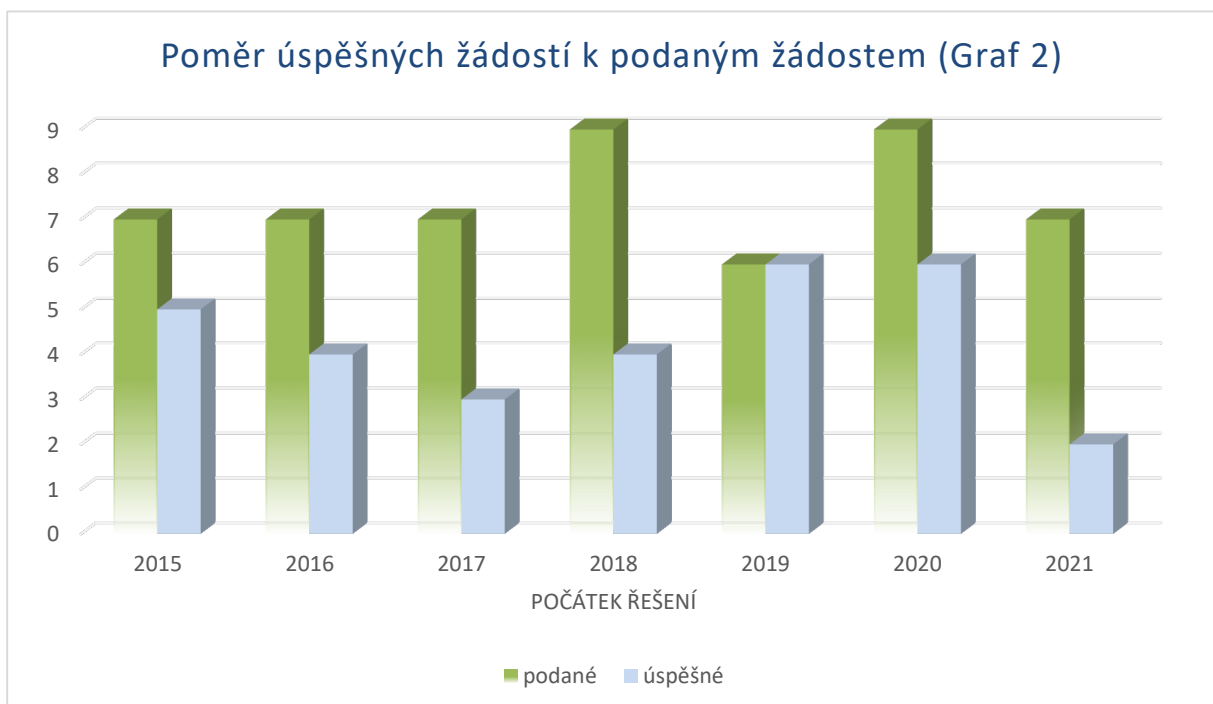

Poměr úspěšných žádostí k podaným % (Graf 3)

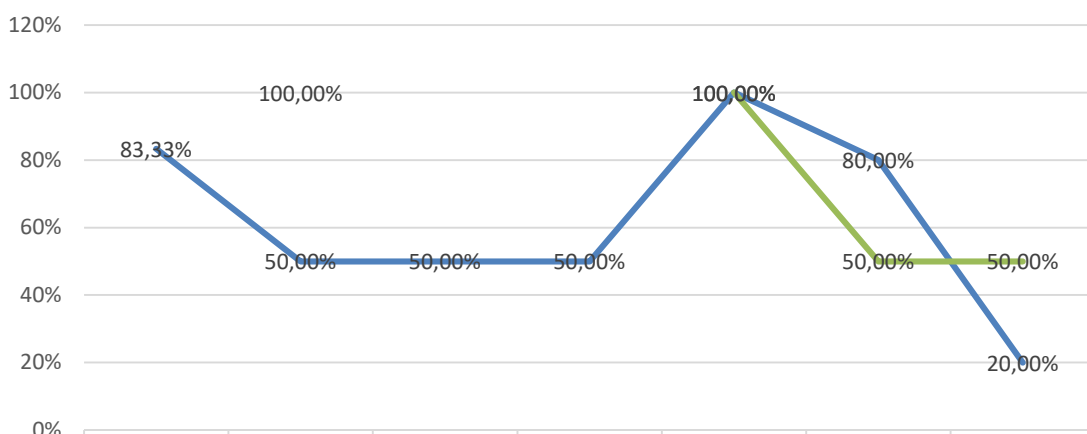

	2015	2016	2017	2018	2019	2020	2021
GA ČR	83,33%	50,00%	50,00%	50,00%	100,00%	80,00%	20,00%
TA ČR					100,00%	50,00%	50,00%
MŠMT		100,00%					

#### 1.4. Souhrnné údaje o projektech podporovaných ze státního rozpočtu ČR řešených v Psychologickém ústavu AV ČR, v. v. i. v roce 2021

Identif. kód projektu	Identif. kód poskytovatele	Název projektu	Rok zahájení řešení projektu	Rok ukončení řešení projektu	Název hlavního příjemce
18-09443S	GA ČR	Pohled učitelů na vrstevnickou exkluzi mezi adolescenty	2018	2021	Psychologický ústav AV ČR, v. v. i.
19-11117S	GA ČR	Tvůrci novodobé české psychologie: příspěvek k orální historii české psychologie	2019	2021	Psychologický ústav AV ČR, v. v. i.
19-15576S	GA ČR	Prediktivní a adaptivní procesy v dětském jazyce	2019	2021	Psychologický ústav AV ČR, v. v. i.
19-07690S	GA ČR	Sledování objektů v pohybu – identita, nejistota a vizuálně rozmanité prostředí	2019	2021	Psychologický ústav AV ČR, v. v. i.

19-06524S	GA ČR	Faktory pozitivních důsledků onkologického onemocnění v dětství: vztahy postraumatického rozvoje u dětí a jejich rodičů	2019	2021	Psychologický ústav AV ČR, v. v. i.
20-13732S	GA ČR	Excelentní výzkum mezi jednotlivcem, institucí a diskurzem: Kolaborativní konstrukce výzkumné produktivity na výzkumných institucích	2020	2022	Psychologický ústav AV ČR, v. v. i.
20-01214S	GA ČR	Vzájemná percepce akulturačních preferencí u společenské většiny a přistěhovalců v meziskupinové perspektivě	2020	2022	Psychologický ústav AV ČR, v. v. i.
20-06894S	GA ČR	Maximální vizuální paměť	2020	2022	Psychologický ústav AV ČR, v. v. i.
20-08583S	GA ČR	Krize, prožívání a růst ve středním věku	2020	2022	Psychologický ústav AV ČR, v. v. i.
21-09797S	GA ČR	Rozpoznávání slov u českých dětí: mezidialektová vývojová perspektiva	2021	2023	Psychologický ústav AV ČR, v. v. i.
TL02000174	TA ČR	Komplexní diagnostická baterie pro posuzování jazykových a fonologických schopností v předškolním a raném školním věku	2019	2022	Univerzita Karlova
TL02000187	TA ČR	Standardizace testu Woodcock-Johnson IV pro populaci romských dětí	2019	2022	Jihočeská univerzita
TL03000287	TA ČR	Software pro pokročilou diagnostiku grafomotorických obtíží	2020	2023	Psychologický ústav AV ČR, v. v. i.
TL03000019	TA ČR	Faktory recidivy a proces ukončování kriminální kariéry v kontextu podmíněného propuštění z výkonu trestu odnětí svobody	2020	2023	Sociologický ústav AV ČR, v. v. i.

**1.5. Souhrnné údaje o projektech podporovaných z ostatních zdrojů řešených v Psychologickém ústavu AV ČR, v. v. i. v roce 2021**

Identifikační kód projektu	Identifikační kód poskytovatele	Název projektu	Rok zahájení řešení projektu	Rok ukončení řešení projektu	Název hlavního příjemce
DOT_53_03_001142_2020	Pražský voucher na inovační projekty	iSopfi pedagogická diagnostika	2020	2021	TechSophia spol. s r.o.
CZ.01.1.02/0.0./0.0/20_358/0025044	Pražský voucher na inovační projekty	Prototyp adaptivní herní screeningové aplikace školní zralosti pro předškoláky	2021	2022	Pedagogicko-psychologická poradna STEP s.r.o.
-	Smlouva o dílo č. UKRUK/13183/2021	Zpracování auditu rovných příležitostí na UK a předložení doporučení pro další kroky v rámci plánu rovných příležitostí na UK	2021	2022	Psychologický ústav AV ČR, v. v. i., Genderové informační centrum NORA o.p.s.
ID 953326	Horizon 2020	G-VERSITY - Achieving Gender Diversity	2020	2024	UNIVERSITÄT BERN

## 1.6. Výčet nejdůležitějších výsledků vědecké (hlavní) činnosti

### 1. Učení se mateřské řeči napříč životem

Název anglicky: First-language speech learning across the lifespan

Náš výzkum ukazuje, že jazykové učení není podmíněno věkem – na spodní ani na horní hranici – ale je přirozeným procesem, který jde ruku v ruce s vývojem sluchu a je podnícen vjemy z okolí. V behaviorálních a neurostudiiích s dětmi a dospělými jsme zjistili, že učení se rodné řeči jednak může začínat již prenatálně a jednak nekončí ani v pozdní dospělosti. Výzkum je v ojedinělý v národním měřítku a má mezinárodní relevanci: pomáhá pochopit specificky lidskou schopnost – jazykovou komunikaci.

Kontaktní osoba (jméno, email): Kateřina Chládková, [chladkova@praha.psu.cas.cz](mailto:chladkova@praha.psu.cas.cz)

Spolupracující subjekt: Filozofická fakulta Univerzity Karlovy, Lékařská fakulta v Hradci Králové UK, Filozofická fakulta Univerzity Palackého



Obrázek 1. Behaviorální experiment o vnímání řeči kojenců. Kojenec sedí na klíně matky v akusticky ošetřené kukani. Jsou mu přehrávány úryvky řeči a výzkumníci je sledováno zaměření a změny pohledu, jež jsou posléze vyhodnoceny ve vztahu ke zvukovým stimulům. Tímto způsobem jsme schopni měřit např., jaké stimuly dítě zná lépe než jiné, jaké preferuje, případně jaké kontrasty dokáže rozlišit. (Foto: Vladimír Šigut, Univerzita Karlova)

#### Publikace:

PODLIPSKÝ, V. J., ŠIMÁČKOVÁ, Š., CHLÁDKOVÁ, Kateřina. Phonetic drift reveals interconnected phonological representations in simultaneous bilinguals: A case study of English and Czech stop consonants. *International Journal of Bilingualism*. 2021, 25(3), 789-799. ISSN 1367-0069. E-ISSN 1756-6878 Dostupné z: doi:10.1177/1367006920932211.

CHLÁDKOVÁ, Kateřina, PODLIPSKÝ, V. J., NUDGA, N., ŠIMÁČKOVÁ, Š. The McGurk effect in the time of pandemic: Age-dependent adaptation to a partial loss of visual speech cues. *Psychonomic Bulletin & Review*. 2021, 28(3), 992-1002. ISSN 1069-9384. E-ISSN 1531-5320 Dostupné z: doi:10.3758/s13423-020-01852-2.

CHLÁDKOVÁ, Kateřina, ŠIMÁČKOVÁ, Š. Distributional Learning of Speech Sounds: An Exploratory Study Into the Effects of Prior Language Experience. *Language Learning*. 2021, 71(1), 131-161. ISSN 0023-8333. E-ISSN 1467-9922 Dostupné z: doi:10.1111/lang.12432.

CHLÁDKOVÁ, Kateřina, URBANEC, J., SKÁLOVÁ, S., KREMLÁČEK, J. Newborns' neural processing of native vowels reveals directional asymmetries. *Developmental Cognitive Neuroscience*. 2021, 52(prosinec), 101023. ISSN 1878-9293. E-ISSN 1878-9307 Dostupné z: doi:10.1016/j.dcn.2021.101023.

PAILLEREAU, Nikola, PODLIPSKÝ, V. J., SMOLÍK, Filip, ŠIMÁČKOVÁ, Š., CHLÁDKOVÁ, Kateřina. The development of infants' sensitivity to native versus non-native rhythm. *Infancy*. 2021, 26(3), 423-441. ISSN 1525-0008. E-ISSN 1532-7078 Dostupné z: doi:10.1111/infa.12395.

PAILLEREAU, Nikola, PODLIPSKÝ, V. J., ŠIMÁČKOVÁ, Š., SMOLÍK, Filip, OCELÁKOVÁ, Zuzana, CHLÁDKOVÁ, Kateřina. Perceptual sensitivity to vowel quality and vowel length in the first year of life. *JASA Express Letters*. 2021, 1(2), 025202. E-ISSN 2691-1191 Dostupné z: doi:10.1121/10.0003369.

## **2. Souvislosti posttraumatického stresu a rozvoje u bývalých dětských onkologických pacientů a jejich rodičů**

Název anglicky: Connections of posttraumatic stress and growth in childhood cancer survivors and their parents

Naše studie dokládají, že děti po léčbě onkologického onemocnění mohou vnímat pozitivní aspekty své zkušenosti nezávisle na míře prožívaného stresu a upozorňují na specifickou podobu symptomů posttraumatického stresu v kontextu onkologie. Zjistili jsme také, že rodiče přisuzují onkologickému onemocnění více pozitivních důsledků pro život svého dítěte než dítě samotné a že se při posouzení posttraumatického rozvoje svých dětí orientují spíše podle míry vlastního rozvoje.

Kontaktní osoba (jméno, e-mail): Veronika Koutná, [koutna@psu.cas.cz](mailto:koutna@psu.cas.cz)

### **Publikace:**

KOUTNÁ, Veronika, BLATNÝ, Marek, JELÍNEK, Martin. Posttraumatic stress and growth in childhood cancer survivors: Considering the pathways for relationship. *Journal of Psychosocial Oncology*. 2021, 39(1), 105-117. ISSN 0734-7332. E-ISSN 1540-7586 Dostupné z: doi:10.1080/07347332.2020.1789907.

KOUTNÁ, Veronika, BLATNÝ, Marek, JELÍNEK, Martin. Concordance of Child Self-Reported and Parent Proxy-Reported Posttraumatic Growth in Childhood Cancer Survivors. *Cancers (Basel)*. 2021, 13(16), 4230. E-ISSN 2072-6694 Dostupné z: doi:10.3390/cancers13164230.

### 3. Jak zlepšit fungování společnosti? Role ohledu vůči druhým, sociálních norem, kulturních hodnot a meziskupinového kontaktu

Název anglicky: How to improve the functioning of societies? The role of social mindfulness, social norms, cultural values and intergroup contact

Ohled vůči druhým souvisí s ochranou životního prostředí (1). Porušení sociálních norem je trestáno verbální konfrontací, pomluvami a ostrakismem (2). Víra v konspirační teorie souvisí s kolektivismem a maskulinitou společnosti (3). Víra v nutnost potvrzování mužské identity souvisí s genderovými přesvědčeními, stupněm genderové rovnosti a lidského rozvoje dané země (4). Kontakt s příslušníky jiných skupin se zobecňuje napříč skupinami a překračuje hranice meziskupinových vztahů (5).

Kontaktní osoba (jméno, e-mail): Sylvie Graf, [sylvie.graf@psu.cas.cz](mailto:sylvie.graf@psu.cas.cz)

Spolupracující subjekt: Niels J. van Doesum - Leiden University; Kimmo Ericsson - Stockholm University - Jais Adam Trojan - Keele University, Jennifer K. Bosson - University of South Florida, Jessica Boin - University of Padova.

#### Publikace:

BOSSON, J. K., JUREK, P., VANDELLO, J. A., KOSAKOWSKA-BEREZECKA, N., OLECH, M., BESTA, T., BOSSON, J. K., JUREK, P., VANDELLO, J. A., KOSAKOWSKA-BEREZECKA, N., OLECH, M., BESTA, T., BENDER, M., HOORENS, V., BECKER, M., SEVINCER, A. T., BEST, D. L., SAFDAR, S., WŁODARCZYK, A., ZAWISZA, M., ZADKOWSKA, M., ABUHAMDEH, S., AGYEMANG, C. B., AKBAS, G., ALBAYRAK-AYDEMIR, N., AMMIRATI, S., ANDERSON, J., ANJUM, G., ARIYANTO, A., ARUTA, J. J. B. R., ASHRAF, M., GRAF, Sylvie, HŘEBÍČKOVÁ, Martina. Psychometric Properties and Correlates of Precarious Manhood Beliefs in 62 Nations. *Journal of Cross-Cultural Psychology*. 2021, 52(3), 231-258. ISSN 0022-0221. E-ISSN 1552-5422 Dostupné z: [doi:10.1177/00220221211997997](https://doi.org/10.1177/00220221211997997).

ADAM-TROIAN, J., WAGNER-EGGER, P., MOTYL, M., ARCISZEWSKI, T., IMHOFF, R., ZIMMER, F., KLEIN, O., BABINSKA, M., BANGERTER, A., BILEWICZ, M., BLANUSA, N., BOVAN, K., BUZAROVSKA, R., CICHOCKA, A., CELEBI, E., DELOUVEE, S., DOUGLAS, K. M., DYRENDAL, A., GJONESKA, B., GRAF, Sylvie, GUALDA, E., HIRSCHBERGER, G., KENDE, A., KREKO, P., KROUWEL, A., LAMBERTY, P. Investigating the Links Between Cultural Values and Belief in Conspiracy Theories: The Key Roles of Collectivism and Masculinity. *Political Psychology*. 2021, 42(4), 597-618. ISSN 0162-895X. E-ISSN 1467-9221 Dostupné z: [doi:10.1111/pops.12716](https://doi.org/10.1111/pops.12716).

BOIN, J., RUPAR, Mirjana, GRAF, Sylvie, NEJI, S., SPIEGLER, O., SWART, H. The generalization of intergroup contact effects: Emerging research, policy relevance, and future directions. *Journal of Social Issues*. 2021, 77(1), 105-131. ISSN 0022-4537. E-ISSN 1540-4560 Dostupné z: [doi:10.1111/josi.12419](https://doi.org/10.1111/josi.12419).

ERIKSSON, K., STRIMLING, P., GELFAND, M., WU, J., ABERNATHY, J., AKOTIA, C. S., ALDASHEV, A., ANDERSSON, P. A., ANDRIGHETTO, G., ANUM, A., ARIKAN, G., AYCAN, Z., BAGHERIAN, F., BARRERA, D., BASNIGHT-BROWN, D., BELAUS, A., BEREZINA, E., BJORNSTJERNA, M., BLUMEN, S., BOSKI, P., ZEINEDDINE, F. B., BOVINA, I., HUYEN, B. T. T., CARDENAS, J. C., CEKRLIJA, D., GRAF, Sylvie, HŘEBÍČKOVÁ, Martina. Perceptions of the appropriate response to norm violation in 57 societies. *Nature Communications*. 2021, 12(1), 1481. ISSN 2041-1723. E-ISSN 2041-1723 Dostupné z: [doi:10.1038/s41467-021-22955-x](https://doi.org/10.1038/s41467-021-22955-x).

VAN DOESUM, N. J., MURPHY, R. O., GALLUCCI, M., AHARONOV-MAJAR, E., ATHENSTAEDT, U., AU, W. T., BAI, L., BOEHM, R., BOVINA, I., BUCHAN, N. R., CHEN, X. - P., DUMONT, K. B., ENGELMANN, J. B., ERIKSSON, K., EUH, H., FIEDLER, S., FRIESEN, J., GAECHTER, S., GARCIA, C., GONZALEZ, R., GRAF, Sylvie, GROWIEC, K., GUIMOND, S., HŘEBÍČKOVÁ, Martina, IMMER-BERNOLD, E., JOIREMAN, J., KARAGONLAR, G. Social mindfulness and prosociality vary across the globe. *Proceedings of the National Academy of Sciences of the United States of America*. 2021, 118(35), e2023846118. ISSN 0027-8424 Dostupné z: [doi:10.1073/pnas.2023846118](https://doi.org/10.1073/pnas.2023846118).



## 1.7. Další specifické informace o pracovišti

Na pracovišti nedošlo v roce 2021 k žádným podstatným změnám. Ústav byl zapojen do výzkumného programu Strategie AV21 "Formy a funkce komunikace" a je stále zapojen do programů "Vesmír pro lidstvo" a "Odolná společnost pro 21. století". V roce 2021 proběhlo v ústavu atestační řízení devíti pracovníků a pracovníků. Dva pracovníci získali titul doktor věd. Podobně jako v předchozích letech i v roce 2021 vydal Psychologický ústav šest čísel Československé psychologie, vědeckého časopisu s více než 60letou tradicí. Časopis plní také vzdělávací funkci a podílí se na šíření psychologických poznatků široké psychologické veřejnosti. PSÚ AV ČR v roce 2021 provozoval knihovnu se specializovaným fondem. Knihovna je zapojena do systému Aleph, provozovaného Knihovnou Akademie věd.

## 1.8. Terciární vzdělávání - dílčí dohody o spolupráci s vysokými školami

Název VŠ	Název fakulty	Studijní obor	Datum uzavření dílčí dohody	Platnost od	Platnost do	Jméno pověřené osoby	Funkce pověřené osoby
Masarykova univerzita	Fakulta sociálních studií	psychologie	8. 11. 2018	8. 11. 2018	neomezeně	Tomáš Urbánek	ředitel
Masarykova univerzita	Filozofická fakulta	psychologie	21. 11. 2018	21. 11. 2018	neomezeně	Tomáš Urbánek	ředitel
Univerzita Karlova	1. lékařská fakulta	Neurovědy, Lékařská psychologie a psychopatologie, Adiktologie	9. 3. 2021	9. 3. 2021	neomezeně	Tomáš Urbánek	ředitel

## 2. Vědecká a pedagogická spolupráce pracoviště s vysokými školami - vzdělávací činnost

### 2.1. Základní údaje o spolupráci PSÚ s vysokými školami

Forma vědeckého vzdělávání	Počet absolventů v r. 2021	Počet doktorandů k 31. 12.2021	Počet nově přijatých v r. 2021
Doktorandi (studenti DSP) v prezenční formě studia	1	23	8
z toho počet doktorandů ze zahraničí	0	3	2

Výchova pregraduálních studentů -  
Počet pregraduálních studentů podílejících se na vědecké činnosti ústavu 0

Spolupráce ústavu s VŠ ve výzkumu	Pracoviště AV příjemce	Pracoviště AV spolupříjemce
Počet projektů a grantů, řešených v r. 2021 společně s VŠ (včetně grantů GA ČR a ostatních poskytovatelů)	2	3

Grantové projekty řešené ve spolupráci s VŠ - pracoviště AV příjemcem					
Identifikační kód projektu	Poskytovatel	Název projektu	Rok zahájení řešení projektu	Rok ukončení řešení projektu	Název spoluřešitele
21-09797S	GA ČR	Rozpoznávání slov u českých dětí: mezidialektová vývojová perspektiva	2021	2023	FF Univ. Palackého v Olomouci
TL03000019	TA ČR	Software pro pokročilou diagnostiku grafomotorických obtíží	2020	2023	VUT, Propsyco, s.r.o.

### 2.2. Nejvýznamnější výsledky činnosti výzkumných center a dalších společných pracovišť AV ČR s vysokými školami

Společné pracoviště PSÚ s Filozofickou fakultou Univerzity Karlovy - Laboratoř behaviorálních a lingvistických studií. Hlavním cílem je rozvíjení spolupráce laboratoře s FF UK ve formě společného projektu Labels.

Počet participujících pracovníků z ústavu	4
Počet participujících pracovníků z partnerských pracovišť	3

### 2.3. Účast pracoviště na terciárním vzdělávání (uskutečňování bakalářských, magisterských a doktorských studijních programů)

Pracovníci ústavu se podílejí na bakalářských a magisterských studijních programech formou vedení a oponování bakalářských a magisterských diplomových prací a jako členové oborových rad doktorských studijních programů působí jako školitelé doktorských studentů.

PSÚ spolupracuje zejména s psychologickými pracovišti na Univerzitě Karlově, Masarykově Univerzitě, Univerzitě Palackého v Olomouci, Vysoké škole polytechnické Jihlava a University of New York in Prague.

### 2.4. Vzdělávání veřejnosti

Akce	Pořadatel	Popis činnosti
Týden vědy AV ČR	Akademie věd České republiky	12 hodinových přednášek pracovníků ústavu o výzkumných projektech ústavu
Zvěd - pětidílný seriál o kognitivním vývoji miminek na ČT Děčko	Česká televize	Spolupráce a účinkování v televizní naučné sérii pro děti Zvěd
Informační video v rámci projektu AV ČR Na minutu	Akademie věd České republiky	Informační video o strachu z vakcinace a šíření desinformací <a href="https://www.youtube.com/watch?v=TP3kmWYUMfQ">https://www.youtube.com/watch?v=TP3kmWYUMfQ</a>
Co jste si přáli vědět o vývoji dětského jazyka a báli jste se zeptat...? (workshop)	Psychologický ústav AV ČR, v. i.	Workshop určený pro pediatry, logopedy a psychology
Evropský den jazyků 2021	Filozofická fakulta Univerzity Karlovy	Přednáška pro laickou veřejnost o vnímání řeči v době pandemie
Kolik řečí umíš, tolikrát jsi člověkem (přednáška)	Otvíráme, z. s. ( <a href="https://www.sciencecafe.cz/">https://www.sciencecafe.cz/</a> )	Přednáška pro veřejnost o osvojování jazyka a multilingvistu
Šikana, rizika vzniku a její řešení na ZŠ (přednáška)	Pedagogická fakulta UK	Celodenní odborný seminář v rámci Vzdělávacího programu pro učitele - výchovné poradce
Jak podporovat začleňování žáků do kolektivu (přednáška)	Národní pedagogický institut, Pedagogická fakulty UK	Popularizační webinář pro vedoucí pracovníky ve školách
Školní šikana (přednáška)	Katedra psychologie FF UK	Popularizační online přednáška pro studenty
Gender jako významný faktor ve školní práci i adaptaci na školu (přednáška)	Centrum celoživotního vzdělávání TU, Liberec	Vzdělávání v rámci celoživotního vzdělávacího programu pro učitele s názvem Nové trendy v pedagogice a psychologii
O postcovidové situaci pro ředitele křesťanských škol (přednáška)	Biskupství brněnské	Vzdělávací akce pro vedoucí pracovníky křesťanských vzdělávacích institucí o postcovidové situaci a jak se se situací vyrovnat
Od dětství k dospělosti (seminář)	Triáda o.p.s.	Vzdělávací celodenní seminář o vývojové psychologii a zákonitostech vývoje, aplikace závěrů Brněnské longitudinální studie psychologie

		celoživotního vývoje. Cílová skupina dlouhodobí pěstouni a pěstouni na přechodnou dobu
V krizi!	Triáda o.p.s.	Celodenní vzdělávací seminář. Cílová skupina: dlouhodobí pěstouni a pěstouni na přechodnou dobu
Dospívání (seminář)	Triáda o.p.s.	Vzdělávací celodenní seminář. Cílová skupina: sociální pracovníci
Potřebují astronauti psychologa? (přednáška)	Czech Space Week	Popularizační přednáška zveřejněná na <a href="https://slideslive.com/38972752/kosmicka-psychologie-potrebuji-astronauti-psychologa?ref=speaker-1913-latest">https://slideslive.com/38972752/kosmicka-psychologie-potrebuji-astronauti-psychologa?ref=speaker-1913-latest</a>
Co je to štěstí? (rozhovor)	Česká televize	Vystoupení v pořadu ČT Sama doma

## 2.5. Vzdělávání na ZŠ a SŠ

Akce	Pořadatel	Popis činnosti
Vědci do škol	Akademie věd České republiky	V rámci online popularizační aktivity Vědci do škol organizované AV ČR cca 50 přednášek na základních a středních školách.
Středoškolská odborná činnost	Ústřední komise SOČ	vedení práce
Otevřená věda	Akademie věd České republiky	lektorství 3 SŠ stážistek v rámci Otevřené vědy 2021, náplní byla kontinuální společná práce/supervize stážistek na výzkumu vnímání jazyka u předškolních dětí, včetně přípravy odborné publikace

## 2.6. Seznam titulů vydaných na pracovišti

Časopis Československá psychologie

### **3. Činnost pro praxi - spolupráce pracoviště s dalšími institucemi a s podnikatelskou sférou, společné projekty výzkumu a vývoje**

#### **3.1. Výsledky spolupráce s podnikatelskou sférou a dalšími organizacemi získané řešením projektů**

V roce 2021 ústav žádné výsledky neeviduje.

#### **3.2. Výsledky spolupráce s podnikatelskou sférou a dalšími organizacemi získané na základě hospodářských smluv**

V roce 2021 ústav žádné výsledky neeviduje.

#### **3.3. Nové firmy, které vznikly na základě výsledků činnosti pracoviště v oblasti aplikovaného výzkumu**

V roce 2021 nevznikly žádné nové firmy na základě výsledků činnosti pracoviště.

#### **3.4. Významné patenty, užité vzory, vynálezy, licenční smlouvy, ochranné známky**

V roce 2021 nevznikly žádné patenty.

#### **3.5. Výsledky spolupráce a projektů se státní a veřejnou správou**

V roce 2021 ústav žádné výsledky neeviduje.

#### **3.6. Odborné expertizy zpracované v písemné formě pro státní orgány, instituce a podnikatelské subjekty**

Název	Zadavatel	Výsledek
Audit rovných příležitostí (Genderový audit a Gender Equality Plan)	Univerzita Karlova (Rektorát)	Výstupem auditu je Zpráva z auditu rovných příležitostí UK (1x veřejná, 1x neveřejná, 1x doporučení pro praxi). Audit sestával z desk research, dotazníkového šetření na souboru 2 600 zaměstnanců UK a statistické analýzy mezd na UK. Za PSÚ se na realizaci zakázky podíleli 4 pracovníci

#### **3.7. Zapojení do monitorovacích sítí**

PSÚ AV ČR není zapojen do monitorovacích sítí.

## 4. Mezinárodní vědecká spolupráce pracoviště

### 4.1. Projekty rámcových programů EU

Název programu	Název projektu / Akronym	Koordinátor/	Řešitel PSÚ	Stát (y)	Rok zahájení a ukončení
Horizon 2020 / Marie (Skłodowska) Curie Actions	Achieving Gender Diversity / G-VERSITY	University of Bern / Prof. Dr. Sabine Sczesny	doc. Mgr. Sylvie Graf, Ph.D.	8	2020 / 2024

### 4.2. Mezinárodní projekty

Název programu	Identifikační kód projektu	Název projektu
Visegrad fund	Project ID #/Title: 22120123	Political culture, democratic values and misinformation: Detecting democratic footholds & weaknesses

### 4.3. Aktuální meziústavní dvoustranné dohody

Spolupracující instituce	Stát	Oblast (téma) spolupráce
University of Helsinki	Finsko	Výzkum zrakového vnímání
Center for Behavioral Epidemiology and Community Health, San Diego State University	USA	Odpovědné chování, demokratické občanství
Institute for Biomedical Problems	Rusko	Výzkum sociálních a kulturních aspektů adaptace posádek na extrémní podmínky
Institute for population and human studies – Bulgarian Academy of Sciences	Bulharsko	Sociálně psychologické aspekty občanství
QED Group	ČR	Výzkum komunikace ve skupině v extrémních podmínkách
Institute of Psychology of the Polish Academy of Sciences	Polsko	Výměna informací a výzkum v oblasti sociální psychologie
Family Sciences Department, University of Kentucky	USA	Longitudinální studie vývoje sociálních kompetencí v rané adolescenci

#### 4.5. Členství v mezinárodních organizacích

Vědecký pracovník	Mezinárodní organizace	Funkce	Funkční období
PhDr. Martina Klicperová, CSc., DSc.	International Union of Psychological Science (IUPsyS)	členka výkonného výboru IUPsyS	2016-2024
PhDr. Martina Klicperová, CSc., DSc.	Executive Council of the International Association for Cross-Cultural Psychology (IACCP)	členka výkonného výboru	2018-2021
prof. PhDr. Tomáš Urbánek, Ph.D.	European Federation of Psychologists' Associations, Board of Assessment (EFPA)	člen výboru	2011 do současnosti
doc. Mgr. Sylvie Graf, Ph.D.	European Federation of Psychologists' Associations, Board of Ethnic and Cultural Diversity	členka výboru	2014 do současnosti
doc. PhDr. Filip Smolík, Ph.D.	International Association for the Study of Child Language	člen výkonného výboru	2021-2027

#### 4.6. Akce s mezinárodní účastí

Název	Pořadatel	Spolupořadatel	Účastníků / z toho zahr.	Datum konání / WWW	Kontaktní osoba	Významná prezentace
32th International Congress of Psychology	International Union of Psychological Science	PSÚ, ČMPS, UPA ČR, Computer Systems	4000 / 3950	18. - 23. 7. 2021 – online / <a href="https://www.icp2020.com">https://www.icp2020.com</a>	Martina Klicperová-Baker, Scientific Committee Head	Daniel Kahneman, Elizabeth Loftus, Philip Zimbardo
25th International Congress of the International Association for Cross-Cultural Psychology	International Association for Cross-Cultural Psychology	PSÚ, ČMPS, UPA ČR, Computer Systems	800 / 795	27. - 31. 7. 2021 - online / <a href="https://www.iaccp2020.com/">https://www.iaccp2020.com/</a>	Martina Klicperová-Baker, IACCP 2020+ President	Sylvie Graf: The role of mass communication in shaping attitudes toward social minorities
"Antigypsyism and the situation of the Roma in six European countries"	ČMPS	PSÚ	30	26. 5. 2021	Sylvie Graf, Martina Hřebíčková	Romany Koky & Sylvie Graf, „Majority through the eyes of the Roma: Intergroup contact, prejudice and social norms“

## 5. Popularizační a propagační činnost

Název akce	Aktivita	Hl. pořadatel	Místo a datum
<b>Facebook</b> Psychologického ústavu AV ČR, v. v. i.	FB informuje o dění v ústavu i mimo něj	Psychologický ústav AV ČR, v. v. i.	Celoročně
<b>Blog PSÚ AV ČR</b>	Brožura o ústavu vydaná v rámci edice Věda kolem nás <a href="#">[link]</a>	Psychologický ústav AV ČR, v. v. i.	Celoročně
<b>Brožura Psychologický ústav AV ČR</b>	Brožura o ústavu vydaná v rámci edice Věda kolem nás <a href="#">[link]</a>	Psychologický ústav AV ČR, v. v. i.	Celoročně
<b>Rozhovor pro internetovou stránku Schola Empirica</b>	Rozhovor Děti musí vědět, že školy šikanu neakceptují, říká výzkumnice z Psychologického ústavu AV ČR zveřejněný na webových stránkách organizace <a href="#">[link]</a>	Schola Empirica, z. s.	22. 2. 2021
<b>Rozhovor pro časopis Magazin Reporter Premium</b>	Rozhovor Jak se zkoumají předsudky a můžeme se jich zbavit? <a href="#">[link]</a>	Magazin Reporter Premium	17. 12. 2021
<b>Rozhovor pro Deník N</b>	Rozhovor: Buď dříve zemřu já, nebo oni. Jak rozdílné pohledy na pandemii rozbíjejí vztahy <a href="#">[link]</a>	Deník N	10. 12. 2021
<b>Komentář pro média</b>	Komentář ke klečení fotbalistů na hřišti – Kdo je tu rasista? <a href="#">[link]</a>	Týdeník Respekt	11. 4. 2021
<b>Seznam Zprávy analýza</b>	Analýza: České očkování zaostalo za Západem, 850 tisíc seniorů je v ohrožení <a href="#">[link]</a>	Seznam Zprávy	3. 11. 2021
<b>Vyjádření pro web AV ČR</b>	Článek „Frustraci ve třetí čtvrtině zažívají kosmonauti i lidé v covidové izolaci“ <a href="#">[link]</a>	AV ČR	18. 1. 2021
<b>Tisková zpráva pro AV ČR</b>	Tisková zpráva o výzkumu týkajícím se pandemie – porovnání legitimacy protipandemických nařízení v ČR a Německu <a href="#">[link]</a>	AV ČR	12. 10. 2021
<b>Rozhovor pro Deník N</b>	Vyjádření pro média „Mladí lidé teď naši společnost drží jako skály, říká psycholožka“ <a href="#">[link]</a>	Deník N	8. 1. 2021
<b>Rozhovor pro Týdeník Hrot</b>	rozhovor <a href="#">[link]</a>	Týdeník Hrot	11. 7. 2021
<b>Popularizační článek pro Deník N</b>	Článek Covid a Fenomén třetí čtvrtiny <a href="#">[link]</a>	Deník N	23. 1. 2021
<b>Komentář</b>	Článek Kulhající demokracie, aneb občanská výchova z USA v přímém přenosu <a href="#">[link]</a>	Eurozpravy.cz	17. 1. 2021
<b>Popularizace výsledků výzkumu v časopisu Vesmír</b>	Článek Pravidla komunity zlepšují vztahy <a href="#">[link]</a>	Vesmír	12. 7. 2021



<b>Popularizace výsledků výzkumu/ komentář pro časopis Vesmír</b>	Článek Demokraté v Bělorusku o (možná překvapivě) silném demokratickém smýšlení tamních lidí zmítaných totalitou <a href="#">[link]</a>	Vesmír	2. 11. 2021
<b>Popularizace výsledků výzkumu/ komentář pro časopis Vesmír</b>	Článek Šarlatáni v lékařství <a href="#">[link]</a>	Vesmír	3. 5. 2021
<b>Popularizace výsledků výzkumu</b>	Článek Jak se Romové cítí ve většinové společnosti? Vědce zajímá romská perspektiva <a href="#">[link]</a>	AV ČR	14. 6. 2021
<b>Vědo-hovor na instagramu Akademie věd</b>	Rozhovor o zrakových klamech	Středisko společných činností AV ČR	16. 4. 2021
<b>Křest knihy</b>	Křest knihy Příběh československé psychologie I.	Portál, a.s.	2. 10. 2021
<b>Fokus Václava Moravce v ČT na téma Generace covidialů</b>	Účast v diskusním pořadu <a href="#">[link]</a>	Česká televize	22. 6. 2021
<b>Rozhovor V rouškách, o rouškách, co že to ty roušky udělaly s naším mozem</b>	Popularizační vystoupení (rozhovor a chat) v pořadu Sama doma <a href="#">[link]</a>	Česká televize	16. 3. 2021
<b>Popularizace výsledků výzkumu Český rozhlas</b>	Rozhovor pro Český rozhlas „Nememorovat barvičky a zvířátka. Cizí jazyk by se děti měly učit podobně jako mateřský – poslechem“ <a href="#">[link]</a>	Český rozhlas	21. 7. 2021
<b>Popularizace výsledků výzkumu Český rozhlas</b>	Rozhovor pro Český rozhlas <a href="#">[link]</a>	Český rozhlas	6. 12. 2021
<b>Vyjádření pro Český rozhlas</b>	Už jsme za půlkou, ale ne u konce. Fenomén skličující třetí čtvrtiny prožívají i lidé v karanténě <a href="#">[link]</a>	Český rozhlas	27. 1. 2021
<b>Studio 6, komentář</b>	Češi a Slováci byli za pandemie vůči svým vládám kritičtí, Němci ne. Ukazuje to velký mezinárodní výzkum, pořad ČT24 <a href="#">[link]</a>	Česká televize	12. 10. 2021
<b>Studio 6, rozhovor</b>	Rozhovor k tématu psychologie davu <a href="#">[link]</a>	Česká televize	8. 1. 2021

## **V. Hodnocení další a jiné činnosti**

Psychologický ústav AV ČR, v. v. i. nevykonával v roce 2021 žádnou další ani jinou ekonomickou činnost.

## VI. Informace o opatřeních k odstranění nedostatků v hospodaření a zpráva, jak byla splněna opatření k odstranění nedostatků uložená v předchozím roce

### 1. Finanční informace o skutečnostech, které jsou významné z hlediska posouzení hospodářského postavení instituce a mohou mít vliv na její vývoj

Tato část výroční zprávy poskytuje finanční informace o skutečnostech, které jsou významné jak z hlediska posouzení hospodářského postavení instituce, tak z hlediska dalšího vývoje instituce a perspektivy vědecké činnosti instituce.

Hospodaření v roce 2021 bylo ověřeno auditorem, závažné nedostatky nebyly konstatovány.

V roce 2021 Psychologický ústav AV ČR, v. v. i. provozoval hlavní činnost s celkovým výnosem 40 507,46 tis. Kč a výsledek hospodaření instituce v roce 2021 činil 41,64 tis. Kč.

V nákladech tvoří nejvýznamnější položku osobní náklady, služby a energetická náročnost, údržba a servis. Nákladové a výnosové vlivy tvoří především nárůst energií vlivem růstu cen. Použití fondu reprodukce majetku jako doplňkového zdroje financování oprav a udržování majetku.

Rozvaha, Výkaz zisku a ztráty a Příloha účetní uzávěrky jsou součástí Zprávy nezávislého auditora o ověření účetní závěrky a tvoří samostatnou přílohu č. 2 k Výroční zprávě PSÚ.

Hospodářský výsledek dle zdrojů v roce 2021 v tis. Kč				
	Náklady	Výnosy	Hospodářský výsledek	Investice
INSTITUCIONÁLNÍ DOTACE	25 715,90	25 757,71	41,81	7 250,62
MIMOROZPOČTOVÉ PROSTŘEDKY (GA ČR, TA ČR, ...)	14 749,92	14 749,76	-0,17	0,00
<b>Celkem</b>	<b>40 465,82</b>	<b>40 507,46</b>	<b>41,64</b>	<b>7 250,62</b>

### 2. Výzkumné projekty – struktura a poskytovatelé

Zdroje neinvestičních prostředků tvořily především institucionální dotace ze státního rozpočtu a prostředky z mimorozpočtových zdrojů. Psychologický ústav AV ČR v roce 2021 obdržel **dotaci na podporu výzkumných organizací**, byl zapojen do projektu Strategie AV 21.

Ústav pokračoval v řešení **projektu EU** z programu Marie Skłodowka Curie.

V roce 2021 bylo dále řešeno **10 projektů GA ČR** a **5 projektů** podpořených z prostředků **TA ČR** (Éta) a byly řešeny 2 dotace z programu **Pražský voucher** na inovační projekty. Na základě vysoutěžené zakázky, jejímž předmětem plnění bylo zpracování auditu rovných příležitostí a UK, byla uzavřena smlouva o dílo s Univerzitou Karlovou.

### 3. Struktura výnosů v roce 2021 dle poskytovatele (Graf č. 4)

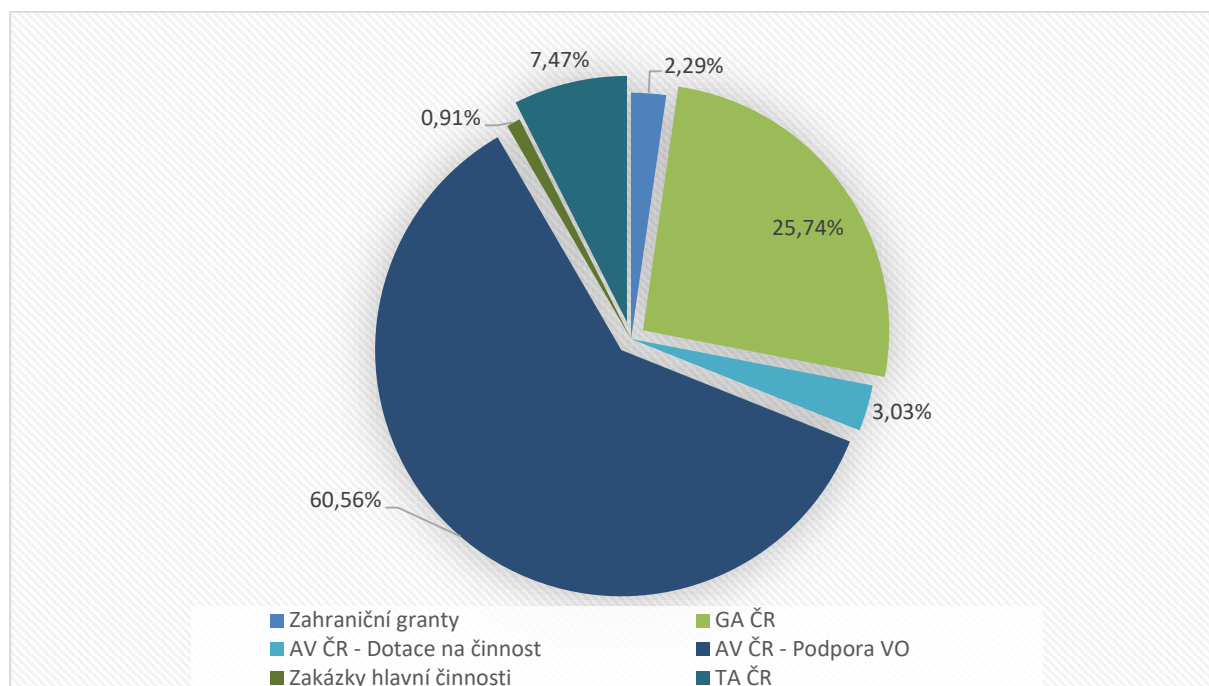

Zdroje	Výnosy v tis. Kč
AV ČR - Podpora výzkumných organizací	24 531,89
AV ČR - Dotace na činnost	1 225,82
TA ČR	3 026,24
GA ČR	10 426,31
ZAHRANIČNÍ GRANTY	929,23
Zakázky hlavní činnosti	367,98
<b>Celkem</b>	<b>40 507,46</b>

Prostředky	Mimorozpočtové		Institucionální		CELKEM	
	tis. Kč	%	tis. Kč.	%	tis. Kč	%
<b>Syntetický účet / Články</b>						
Výnosy						
601 - Tržby za vlastní výrobky	0,00	0,00%	2,63	0,01%	2,63	0,01%
602 - Tržby z prodeje služeb	314,2	2,13%	4,55	0,02%	318,74	0,79%
644 - Úroky.	0,00	0,00%	41,47	0,16%	41,47	0,10%
645 - Kurzové zisky	0,00	0,00%	3,85	0,01%	3,85	0,01%
648 - Zúčtování fondů	0,00	0,00%	0,00	0,00%	0,00	0,00%
649 - Jiné ostatní výnosy	1296,63	8,79%	1154,22	4,48%	2450,85	6,05%
691 - Příspěvky a dotace na provoz	0,00	0,00%	1793,79	6,96%	1793,79	4,43%
<b>Celkem výnosy</b>	<b>14 749,76</b>	<b>100%</b>	<b>25 757,71</b>	<b>100%</b>	<b>40 507,46</b>	<b>100,00%</b>

## 5. Struktura neinvestičních nákladů (Graf 5)

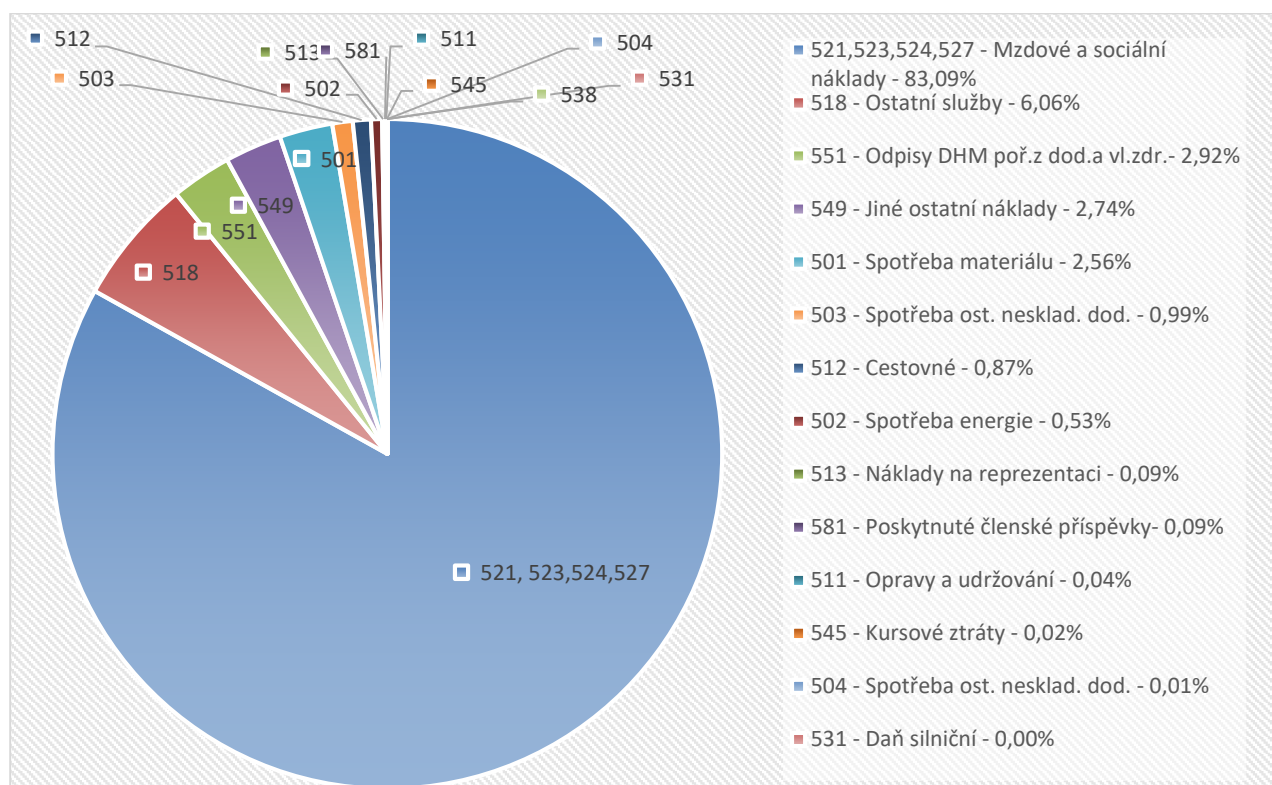

N	Prostředky				CELKEM	
	Mimorozpočtové tis. Kč	%	Institucionální tis. Kč	%	tis. Kč	%
501 - Spotřeba materiálu	658,21	4,46%	378,47	1,47%	1036,68	2,56%
502 - Spotřeba energie 2	130,47	0,88%	85,99	0,33%	216,45	0,53%
503 - Spotřeba ost. nesklad. dod.	324,16	2,20%	74,63	0,29%	398,79	0,99%
504 - Prodané zboží	0,00	0,00%	2,17	0,01%	2,17	0,01%
511 - Opravy a udržování	1,97	0,01%	13,20	0,05%	15,18	0,04%
512 - Cestovné	317,50	2,15%	34,58	0,13%	352,09	0,87%
513 - Náklady na reprezentaci	20,63	0,14%	14,73	0,06%	35,35	0,09%
518 - Ostatní služby	1296,50	8,79%	1154,90	4,49%	2451,39	6,06%
521 - Mzdové náklady	9118,47	61,82%	15510,29	60,31%	24628,76	60,86%
523 - Náhrady při DPN	3,95	0,03%	0,00	0,00%	3,95	0,01%
524 - Zákonné sociální pojištění	2658,07	18,02%	5136,64	19,97%	7794,71	19,26%
527 - Zákonné sociální náklady	168,02	1,14%	1025,61	3,99%	1193,64	2,95%
531 - Daň silniční	0,00	0,00%	1,08	0,00%	1,08	0,00%
538 - Ostatní daně a poplatky.	0,61	0,00%	0,00	0,00%	0,61	0,00%
545 - Kursové ztráty	5,88	0,04%	4,16	0,02%	10,04	0,02%
549 - Jiné ostatní náklady	15,90	0,11%	1093,13	4,25%	1109,03	2,74%
551 - Odpisy DHM poř. z dod.a vl. zdr.	0,00	0,00%	1180,51	4,59%	1180,51	2,92%
581 - Poskytnuté členské příspěvky	29,60	0,20%	5,83	0,02%	35,43	0,09%
<b>Celkem Náklady</b>	<b>14 749,92</b>	<b>100%</b>	<b>25 715,90</b>	<b>100%</b>	<b>40 465,82</b>	<b>100%</b>

## VII. Předpokládaný vývoj činnosti pracoviště

### 1. Předpokládaný vývoj činnosti pracoviště

Dlouhodobé výzkumné zaměření ústavu je definováno Strategií směřování Psychologického ústavu v letech 2018-2022, na kterou jsou navázány výzkumné aktivity jednotlivých pracovníků a výzkumných týmů. V roce 2022 bude nutné diskutovat o aktualizaci tohoto klíčového dokumentu.

Nicméně v roce 2022 tento dokument stále platí a neočekáváme žádné zásadní změny ve výzkumných zájmech a aktivitách.

Stejně jako v minulých letech, budeme usilovat o kvalitní vědecké publikace přinášející mezinárodní ohlasy, rozvíjení zahraniční spolupráce a podporu netriviální popularizace psychologické vědy.

V rámci výběrového řízení AV ČR na nákladné přístroje jsme získali příslib financování přístroje pro infračervenou spektroskopii (near-infrared spectroscopy), který se používá k měření aktivity mozkové kůry s prostorovým rozlišením asi 3 cm. V roce 2022 proběhne výběrové řízení na dodavatele, přístroj bude dodán a začne práce na jeho zapojení do výzkumné aktivity, zejména v oblasti kognitivní a vývojové psychologie (vývoj řeči a jazyka).

V tematickém okruhu **psychologie osobnosti a sociální psychologie** budou pokračovat výzkumy úspěšného vývoje člověka v průběhu životní dráhy, např. identifikace vlivných adolescentů ve školních třídách nebo výzkum zvládnání tzv. krize středního věku, a také výzkum sociálně psychologických aspektů meziskupinových vztahů.

V oblasti **metodologie psychologického výzkumu** bude pokračovat rozvíjení přístupů kvantitativní metodologie, psychologického testování a aplikace matematických a statistických metod v psychologickém výzkumu. Nadále budeme rozvíjet kvalitativní metodologii a propojování kvalitativní a kvantitativní metodologie v inovativních výzkumných designech. Bude pokračovat výzkum rozvoje akademické excelence.

V oblasti **kognitivní psychologie** budou dále řešeny projekty zaměřené na zrakové vnímání a osvojování jazyka. Ve svých aktivitách bude pokračovat i Laboratoř behaviorálních a lingvistických studií (Labels), společné pracoviště s Filozofickou fakultou UK, jejímž cílem je empirický výzkum kognitivních procesů a komunikace a jejich ontogeneze.

V Psychologickém ústavu působí osm docentů a tři profesori (jeden jako emeritní pracovník), kteří spolu s řadou dalších dosud nehabilitovaných výzkumných pracovníků patří k vyhledávaným a respektovaným školitelům v pregraduálních i doktorských studijních programech především v Brně na Masarykově univerzitě a v Praze na Univerzitě Karlově. Bude tedy dále probíhat spolupráce s univerzitami, v rámci možností i s dalšími zahraničními institucemi, především s těmi, se kterými máme uzavřené meziústavní smlouvy.

Bude řešen prestižní projekt SYRI, kterého se účastní konsorcium Univerzity Karlovy, Masarykovy univerzity a několika ústavů AV ČR, financovaný z Národního plánu obnovy. Několik pracovníků ústavu je také zapojeno do interdisciplinárních výzkumných aktivit „doby covidové“ financovaných z prostředků, které pro tyto účely uvolnil ÚOCHB.

Bude pokračovat ustavování Mezinárodního poradního sboru. Za jednotlivé výzkumné týmy budou nominováni odborníci ze spolupracujících vědeckých institucí ze světa a budou požádáni, aby se stali jeho členy.

Díky navýšení institucionálních prostředků budou provedeny tři kroky ke zlepšení personální situace ústavu – diferenciatní navýšení mzdových tarifů, zvýšení úvazků některým osvědčeným pracovníkům / pracovnícím, kteří dosud pracovali s nízkými úvazky, a vypsání výběrových řízení na nové pozice výzkumných pracovníků. Budou také vypsány konkurzy na pozice projektových manažerů / manažerek. V roce 2022 bude nutné vypsát výběrové řízení na zhotovitele stavby v Hybernské. Hledání náhradních prostor pro pražskou část ústavu se stává vysoce aktuální.

## 2. Předpokládaný vývoj hospodaření v roce 2022



Další rozvoj pracoviště bude závislý na institucionálním financování ze státního rozpočtu v následujících letech. Rozpočet PSÚ na rok 2022 byl sestaven jako vyrovnaný. Při sestavování se vycházelo z rozpočtového limitu výdajů schváleného Akademickým sněmem AV ČR v návaznosti na zákon o státním rozpočtu.

V roce 2022 je pracovišti přidělena institucionální neinvestiční podpora ve výši 25 423,00 tis. Kč, institucionální investiční podpora na reprodukci majetku ve výši 134,00 tis. Kč. Institucionální podpora byla navýšena o zůstatek prostředků z roku 2021 ve výši 985,00 tis. Kč.

Dalším zdrojem pracoviště jsou mimorozpočtové dotace především od GA ČR a MŠMT a ostatních poskytovatelů. Pracoviště bude v roce 2022 řešit 9 projektů od GA ČR a 4 projekty TA ČR, jeden mezinárodní projekt Horizon 2020 a 1 projekt programu Exceles a 1 výzkumný projekt, jehož výsledky využije plánované Virologické centrum Antonína Holého Ústavu organické chemie a biochemie AV ČR. V období sestavení této výroční zprávy v rámci České republiky i celosvětově přetrvávají následná opatření a ekonomické dopady v souvislosti s následky virové choroby COVID-19 způsobené Coronavirem SARS-CoV-2.

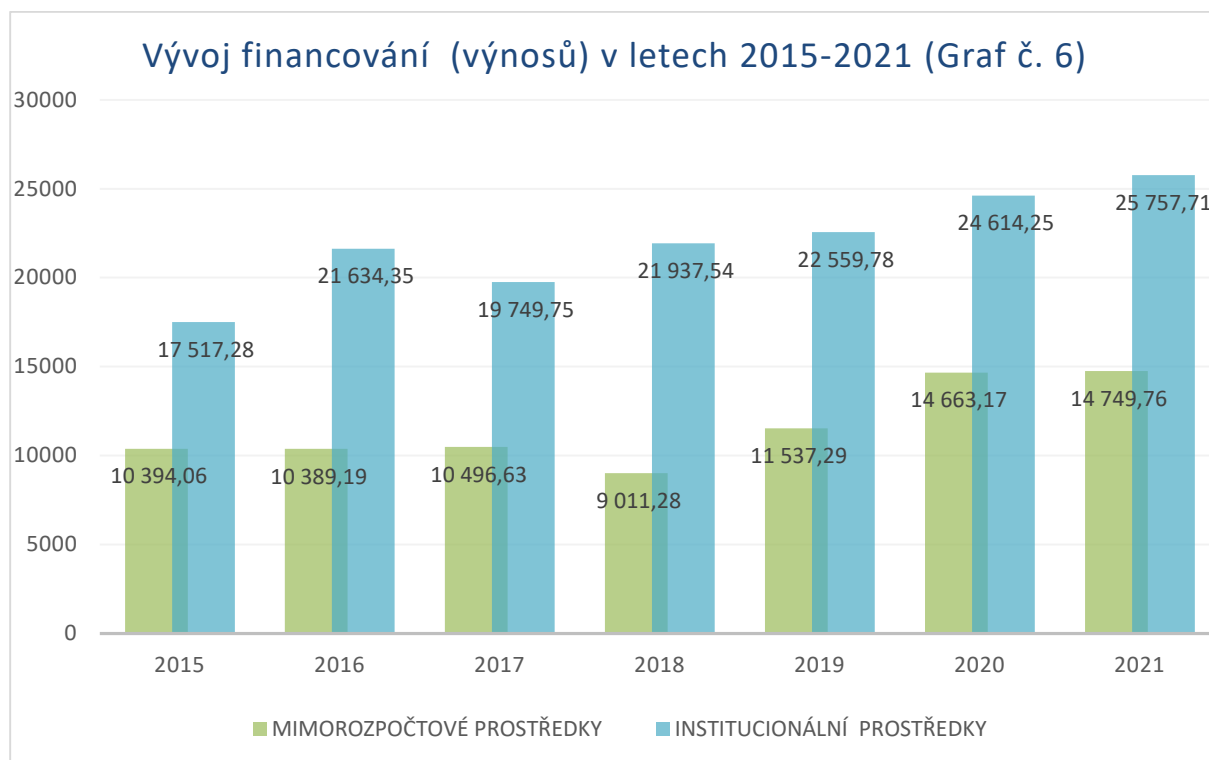
Tato opatření mohou mít přímý nebo nepřímý dopad i na budoucí hospodářskou situaci instituce a související ocenění majetku a závazků. Jelikož v současné době nelze odhadnout, jaká opatření a po jak dlouhou dobu budou v účinnosti, nelze konkrétní dopady v současnosti spolehlivě určit. Na základě vyhodnocení všech aktuálně dostupných informací se nicméně domníváme, že předpoklad nepřetržitého trvání instituce není ohrožen, a tudíž použití tohoto předpokladu pro sestavení účetní závěrky je i nadále vhodné, a v současnosti ani neexistuje významná nejistota týkající se tohoto předpokladu.



	2015	2016	2017	2018	2019	2020	2021
	10 394,06	10 389,19	10 496,63	9 011,28	11 537,29	14 663,17	14 749,76
	17 517,28	21 634,35	19 749,75	21 937,54	22 559,78	24 614,25	25 757,71

## **VIII. Aktivity v oblasti životního prostředí**

Z podstaty pracovní činnosti nevyplývá žádné ohrožení životního prostředí.



## IX. Aktivity v oblasti pracovněprávních vztahů

Pracovníky Psychologického ústavu AV ČR, v. v. i., zastupuje základní odborová organizace PSÚ. Pracovněprávní podmínky pracovníků jsou zakotveny v Kolektivní smlouvě a vnitřním mzdovém předpisu. V pracovněprávních vztazích je důsledně dodržován Zákoník práce, Kolektivní smlouva a ostatní zákony a předpisy s touto oblastí související.

Pracoviště tvoří Sociální fond, ze kterého přispívá na stravování zaměstnanců, rekreace, sportovní a kulturní aktivity zaměstnanců, penzijní připojištění, na soukromé životní pojištění.

Vědecká a odborná činnost pracovníků je hodnocena při pravidelných atestacích.

V roce 2021 proběhlo atestační řízení 2 pracovníků, které byly přeřazeny do nejvyššího kvalifikačního stupně a atestační řízení v podzimním termínu, kdy bylo atestováno 7 pracovníků. Atestace umožnily porovnat publikační produkci a její kvalitu u kmenových pracovníků ústavu.

Na pracovišti nedošlo ke změnám struktury ani vědecké orientace.

### 1. Údaje o vzniku, skončení a trvání pracovních poměrů zaměstnanců

Pracoviště zaměstnávalo v roce 2021 celkem 54 zaměstnanců.

#### 1.1. Celkový údaj o vzniku a skončení pracovních a služebních poměrů zaměstnanců v roce 2021

Vznik pracovního poměru	10
Skončení pracovního poměru	0

#### 1.2. Vznik pracovního poměru

Byli přijati 4 pracovníci na řešení konkrétního grantového projektu u GA ČR, TA ČR a 1 pracovnice na projekt Horizon 2020.

Zařazení do kvalifikačních stupňů	Kvalifikační stupeň	Úvazek	Poznámka
Odborný pracovník výzkumu a vývoje	V1	0,7	Grant TA ČR
Odborný pracovník výzkumu a vývoje - doktorand	V2	1	Horizon 2020
Vědecký pracovník – postdoktorand	V3	0,1	Grant GA ČR
THP pracovník	O9	0,6	Grant GA ČR

#### 1.3. Skončení pracovního poměru

Skončil 1 pracovní poměr pracovnice přijaté na řešení konkrétního grantového projektu u TA ČR, 1 pracovní poměr pracovnice THS a 1 pracovní poměr skončil odchodem pracovníka do starobního důchodu.

Zařazení do kvalifikačních stupňů	Kvalifikační stupeň	Úvazek	Poznámka
Vědecký pracovník – postdoktorand	V3	1	Grant TA ČR
Vedoucí vědecký pracovník	V1	1	starobní důchod
THP pracovník	O9	1	THS

#### 1.4. Trvání pracovního a služebního poměru zaměstnanců - stav k 31. 12. 2021

Doba trvání	Počet	%
do 5 let	23	42,59%
do 10 let	7	12,96%
do 15 let	6	11,11%
do 20 let	5	9,26%
nad 20 let	13	24,07%
<b>Celkem</b>	<b>54</b>	<b>100%</b>

## 2. Základní personální údaje

#### 2.1. Členění zaměstnanců podle věku a pohlaví (fyzické osoby) - stav k 31. 12. 2021 (Graf 7, Graf 8)

Věk	Ženy	Muži	Celkem	%
20 - 30 let	5	3	8	14,81%
31 - 35 let	7	2	9	16,67%
35 - 40 let	5	0	5	9,26%
41 - 45 let	8	4	12	22,22%
45 - 50 let	5	5	10	18,52%
51 - 55 let	1	0	1	1,85%
55 - 60 let	3	1	4	7,41%
61 - 65 let	2	2	4	7,41%
65 - 70 let	0	0	0	0,00%
70 let a více	1	0	1	1,85%
<b>Celkem</b>	<b>37</b>	<b>17</b>	<b>54</b>	<b>100%</b>
<b>%</b>	<b>69%</b>	<b>31%</b>	<b>100%</b>	<b>x</b>

Z pohledu věkové struktury lze Psychologický ústav AV ČR, v. v. i. zařadit mezi pracoviště s vyrovnanou věkovou strukturou. V ústavu pracuje 40,7 % pracovníků mladších 40 let. Největší procento tvoří pracovníci ve věku 41-45 lety (22,22 %).

Struktura zaměstnanců dle pohlaví (Graf č. 7)

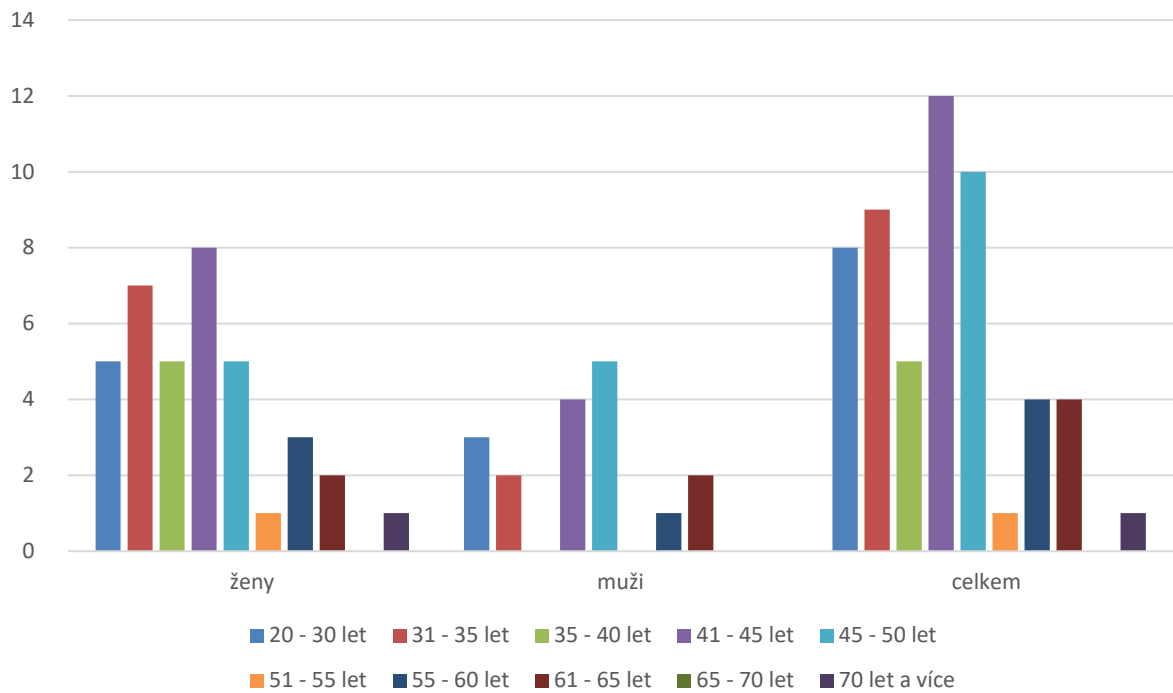

Struktura zaměstnanců dle věku (Graf č.9)

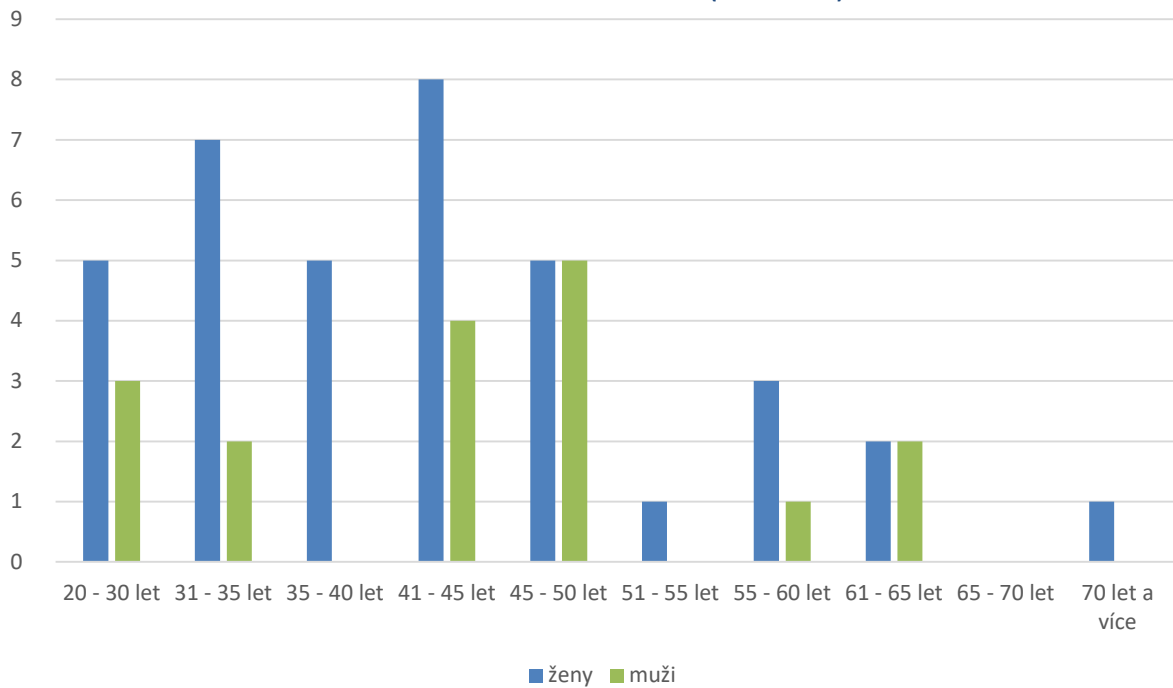

### 3. Členění zaměstnanců podle zařazení do kvalifikačních stupňů

Kvalifikační stupeň	Počet	%
<b>Atestovaní pracovníci</b>	<b>47</b>	<b>87%</b>
V1- odborný pracovník výzkumu a vývoje	4	7,41%
V2- odborný pracovník výzkumu a vývoje- doktorand	7	12,96%
V3 - vědecký pracovník-postdoktorand	10	18,52%
V4 - vědecký pracovník-vědecký asistent	1	1,85%
V5 - vědecký pracovník	16	29,63%
V6 - vedoucí vědecký pracovník	9	16,67%
<b>Nepodléhající atestacím</b>	<b>7</b>	<b>13%</b>
O1	0	0,00%
O8-THP pracovník	1	1,85%
O9-THP pracovník	4	7,41%
O11-THP pracovník	1	1,85%
O13-THP pracovník	1	1,85%
<b>Celkem</b>	<b>54</b>	<b>100%</b>

### 4. Vědecké a vědecko-pedagogické hodnosti pracovníků ústavu

	Věd. hodnost nebo titul		Vědecko-pedagog. hodnost	
	DrSc., DSc.	CSc., Ph.D.	profesor	docent
Počet k 31. 12.2021	4	32	3	12
z toho uděleno v roce 2021	0	0	0	2

### 5. Členění vědeckých pracovníků podle zařazení do kvalifikačních stupňů v letech 2015-2021 (Graf 10)

Kvalifikační stupeň	2015	2016	2017	2018	2019	2020	2021
V1	0	0	0	0	1	2	4
V2	4	4	4	2	3	6	7
V3	7	6	6	7	7	8	10
V4	0	0	1	1	2	2	1
V5	16	17	17	17	16	17	16
V6	5	5	5	5	5	7	9
<b>Celkem</b>	<b>32</b>	<b>32</b>	<b>33</b>	<b>32</b>	<b>34</b>	<b>42</b>	<b>47</b>

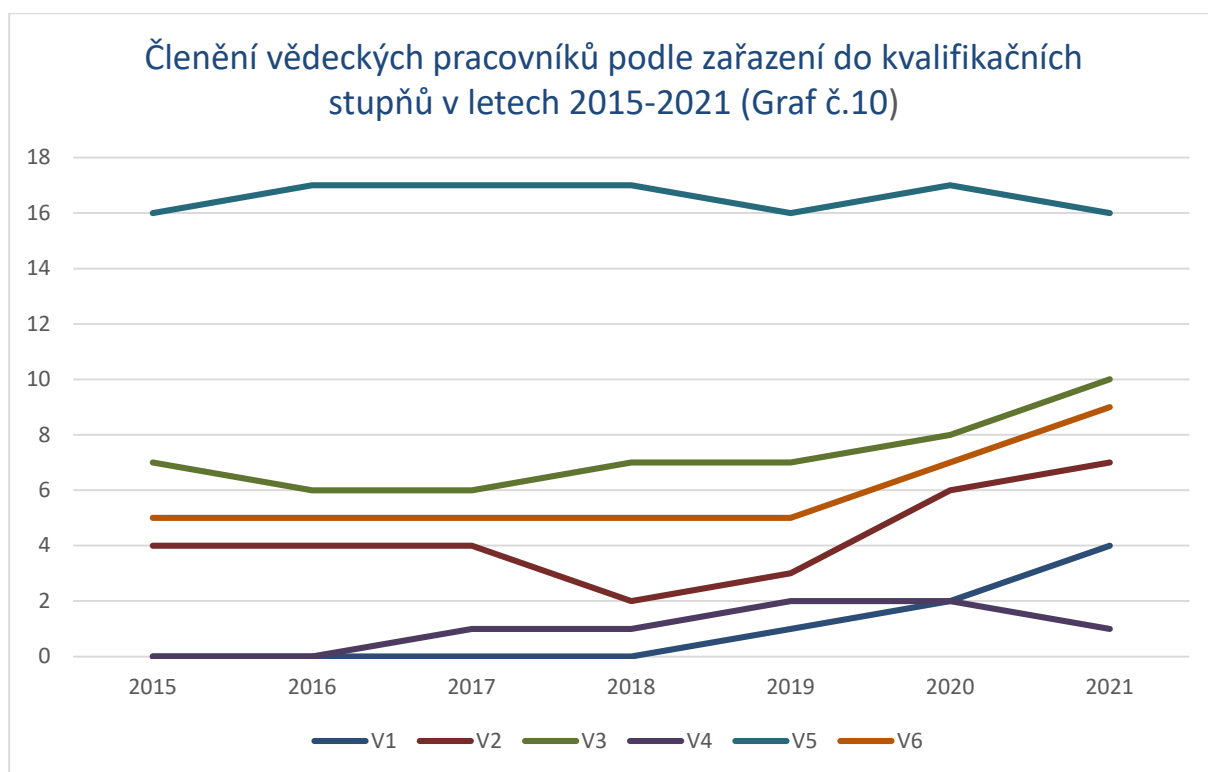

## 6. Rozbor čerpání mzdových prostředků za rok 2021

### 6.1. Členění mzdových prostředků podle článků za rok 2021

Článek - zdroj prostředků	mzdy tis. Kč	OON tis. Kč
0 - Zahraniční granty, dary a jiné mimorozpočtové prostředky	671,20	0,00
1 - Granty Grantové agentury AV ČR - účelové (neaktivní)	0,00	0,00
2 - Program Nanotechnologie pro společnost (neaktivní)	0,00	0,00
3 - Granty Grantové agentury ČR - mimorozpočtové	5 709,23	884,25
4 - Projekty ostatních poskytovatelů - mimorozpočtové	0,00	0,00
5 - Dotace na činnost (nezahrnuje článek 6)	984,44	110,00
6 - Program podpory projektů mezinárodní spolupráce AV ČR	0,00	0,00
7 - Zakázky hlavní činnosti - mimorozpočtové	23,77	284,16
8,9 - Podpora výzkumných organizací, režijní náklady	13 993,84	418,30
10 - Technologická agentura ČR	1 625,56	84,48
<b>Mzdové prostředky celkem</b>	<b>23 008,03</b>	<b>1 781,19</b>

### 6.2. Členění mzdových prostředků podle zdrojů za rok 2021

Mzdové prostředky celkem (platy +OON)	tis. Kč	%
podpora výzkumných organizací, režijní náklady	14 412,14	0,58%
činnost (kapitola AV čl. 1, 2, 5 a 6)	1 094,44	0,04%
mimorozpočtové (čl. 3 a 4)	6 593,48	0,27%
ostatní mimorozpočtové vč. jiné činnosti (čl. 0, 7 a 10)	2 689,17	0,11%
z toho jiná činnost	0,00	0,00%
<b>Mzdové prostředky celkem</b>	<b>24 789,22</b>	<b>100%</b>

### 6.3. Vyplacené mzdy celkem za rok 2021 v členění podle složek mzdy

Složka mzdy	tis. Kč	%
mzdové tarify	12 976,40	56,40%
příplatky za vedení	264,08	1,15%
zvláštní příplatky	0,00	0,00%
ostatní složky mzdy	0,00	0,00%
náhrady mzdy	2 414,15	10,49%
osobní příplatky	5 427,34	23,59%
Odměny	1 926,06	8,37%
<b>Mzdové prostředky celkem</b>	<b>23 008,03</b>	<b>100%</b>

### 6.4. Vyplacené OON celkem za rok 2021

Typ	tis. Kč	%
dohody o pracích konaných mimo pracovní poměr	1 781,19	100,00%
Autor. honorář, odměny soutěže, odměny vynálezy a zlepš. návrh	0,00	0,00%
Odstupné	0,00	0,00%
náležitosti osob vykonávajících základní a další vojenskou službu	0,00	0,00%
<b>OON Celkem</b>	<b>1 781,19</b>	<b>100%</b>

## 7. Údaje o průměrných počtech zaměstnanců a mzdách

Kategorie zaměstnanců	Průměrný přepočtený počet zaměstnanců	Průměrný měsíční výdělek v Kč
vědecký pracovník (s atestací, kat. 1)	28,06	51 805,00
odborný pracovník VaV s VŠ (kat. 2)	4,58	31 268,00
odborný pracovník s VŠ (kat. 3)	1,00	33 899,00
odborný pracovník se SŠ a VOŠ (kat. 4)	0,00	0,00
odborný pracovník s VaV se SŠ a VOŠ (kat. 5)	0,00	0,00
technicko - hospodářský pracovník (kat. 7)	5,43	48 791,00
dělník (kat. 8)	0,00	0,00
provozní pracovník (kat. 9)	0,00	0,00
<b>Celkem</b>	<b>39,06</b>	

## 8. Celkový údaj o průměrných mzdách za rok 2021

	Celkem Kč
Průměrná hrubá měsíční mzda	48 976,00

## X. Poskytování informací podle zákona č.106/1999 Sb., o svobodném přístupu k informacím

Druh žádosti	Počet
a) počet podaných žádostí o informace / počet vydaných rozhodnutí o odmítnutí žádosti	0
b) počet podaných odvolání proti rozhodnutí	0
c) opis podstatných částí každého rozsudku soudu ve věci přezkoumání zákonnosti rozhodnutí povinného subjektu o odmítnutí žádosti o poskytnutí informace a přehled všech výdajů, které povinný subjekt vynaložil v souvislosti se soudními řízeními o právech a povinnostech podle tohoto zákona, a to včetně nákladů na své vlastní zaměstnance a nákladů na právní zastoupení	0
d) výčet poskytnutých výhradních licencí, včetně odůvodnění nezbytnosti poskytnutí výhradní licence	0
e) počet stížností podaných podle § 16a zák. č. 106/1999 Sb., důvody jejich podání a stručný popis způsobu jejich vyřízení	0
f) další informace vztahující se k uplatňování tohoto zákona	0

V Brně dne 31. 5.2022

Razítko

Podpis ředitele  
Psychologického ústavu AV ČR, v. v. i.

## Příloha č. 1 Výroční zpráva PSÚ AV ČR, v. v. i.

### Seznam nejvýznamnějších výsledků vědecké činnosti a jejich aplikací v roce 2021

Z více než sedmdesáti výsledků vědecké práce Psychologického ústavu AV ČR, v. v. i. uvedených v databázi ASEP za rok 2021 (<https://www.lib.cas.cz/arl/publikace/asep/psu-e/>) byly vybrány ty nejdůležitější. Kromě dvou knih v češtině a tří kapitol v zahraničních monografiích je to především **čtyřicet devět** článků ve vědeckých časopisech indexovaných v databázi Web of Science Core Collection společnosti Clarivate Analytics doplněných devíti články, které v indexovaných časopisech nejsou, ale považujeme je za kvalitní vědecké nebo popularizační výstupy.

#### Monografie - odborná kniha

Celkem záznamů: 1

**Čermák, Ivo - Šikl, Radovan - Vobořil, Dalibor - Chrz, Vladimír - Filip, Miroslav - Černá, M. - Hoskocová, S. - Heller, D.**

*Příběh československé psychologie: rozhovory s osobnostmi oboru I.*

[Story of Czechoslovak Psychology I (Interviews with Outstanding Psychologists).]

Praha: Portál, 2021. 415 s. ISBN 978-80-262-1659-9

Obor OECD: Psychology (including human - machine relations)

<http://hdl.handle.net/11104/0325254>

#### Kapitola v monografii

Celkem záznamů: 16

**Graf, Sylvie - Hřebíčková, Martina**

Cross-Group friendship and prejudice in five central European Countries: The Role of personality and situational factors.

*Friendship in Cultural and Personality Psychology: International Perspectives.* New York: Nova Science Publishers, 2021 - (Altmann, T.), s. 431-450. ISBN 978-1-53619-891-1

Obor OECD: Psychology (including human - machine relations)

<http://hdl.handle.net/11104/0325252>

**Mazzone, A. - Kollerová, Lenka - O'Higgins Norman, J.**

Teachers' attitudes toward bullying: What do we know and where do we go from here?

*Handbook on bullying.* Hoboken, NJ: Wiley-Blackwell, 2021 - (Smith, P.; O'Higgins Norman, J.), s. 137-155. ISBN 9781118482728

Obor OECD: Psychology (including human - machine relations)

<http://hdl.handle.net/11104/0312177>



**Klicperová-Baker, Martina**

Demokracie v krizi: příčiny demokratické eroze a zdroje demokratické odolnosti.

[Democracy in crisis: The causes of democratic erosion and sources of democratic resilience.]

*Demokracie - jak dál? Rizika a výzvy pro Česko a svět.* Praha: Vyšehrad, 2021, s. 239-252. ISBN 978-80-7601-500-5

Obor OECD: Psychology (including human - machine relations)

<http://hdl.handle.net/11104/0325249>

**Čermák, Ivo - Šikl, Radovan**

Mezi autobiografií a orální historií: pokus o interpretaci.

Praha: Portál, 2021. ISBN 978-80-262-1659-9. In: *Příběh československé psychologie: rozhovory s osobnostmi oboru.* Vol. 1. Praha: Portál, 2021 - (Čermák, I.; Šikl, R.), s. 309-352. ISBN 978-80-262-1659-9

Obor OECD: Psychology (including human - machine relations)

<http://hdl.handle.net/11104/0325255>

**Čermák, Ivo - Filip, Miroslav - Srnec, J.**

Doc. PhDr. Jan Srnec, CSc.

[Doc. PhDr. Jan Srnec, CSc.]

Praha: Portál, 2021. ISBN 978-80-262-1659-9. In: *Příběh československé psychologie: rozhovory s osobnostmi oboru.* Vol. 1. Praha: Portál, 2021 - (Čermák, I.; Šikl, R.), s. 285-308. ISBN 978-80-262-1659-9

Obor OECD: Psychology (including human - machine relations)

<http://hdl.handle.net/11104/0325256>

**Čermák, Ivo - Smékal, V.**

Prof. PhDr. Vladimír Smékal, CSc.

[Prof. PhDr. Vladimír Smékal, CSc.]

Praha: Portál, 2021. ISBN 978-80-262-1659-9. In: *Příběh československé psychologie: rozhovory s osobnostmi oboru.* Vol. 1. Praha: Portál, 2021 - (Čermák, I.; Šikl, R.), s. 253-283. ISBN 978-80-262-1659-9

Obor OECD: Psychology (including human - machine relations)

<http://hdl.handle.net/11104/0325257>

**Čermák, Ivo - Chrz, Vladimír - Říčan, P.**

Prof. PhDr. Pavel Říčan, CSc.

[Prof. PhDr. Pavel Říčan, CSc.]

Praha: Portál, 2021. ISBN 978-80-262-1659-9. In: *Příběh československé psychologie: rozhovory s osobnostmi oboru.* Vol. 1. Praha: Portál, 2021 - (Čermák, I.; Šikl, R.), s. 231-251. ISBN 978-80-262-1659-9

Obor OECD: Psychology (including human - machine relations)

<http://hdl.handle.net/11104/0325258>

**Čermák, Ivo - Pondělíček, I.**

Prof. PhDr. Ivo Pondělíček, CSc.

[Prof. PhDr. Ivo Pondělíček, CSc.]

Praha: Portál, 2021. ISBN 978-80-262-1659-9. In: *Příběh československé psychologie: rozhovory s osobnostmi oboru.* Vol. 1. Praha: Portál, 2021 - (Čermák, I.; Šikl, R.), s. 201-229. ISBN 978-80-262-1659-9

Obor OECD: Psychology (including human - machine relations)

<http://hdl.handle.net/11104/0325259>

**Čermák, Ivo - Plaňava, I.**

Doc. PhDr. Ivo Plaňava.

[Doc. PhDr. Ivo Plaňava.]

Praha: Portál, 2021. ISBN 978-80-262-1659-9. In: *Příběh československé psychologie: rozhovory s osobnostmi oboru*. Vol. 1. Praha: Portál, 2021 - (Čermák, I.; Šikl, R.), s. 183-199. ISBN 978-80-262-1659-9

Obor OECD: Psychology (including human - machine relations)

<http://hdl.handle.net/11104/0325260>

**Čermák, Ivo - Chrz, Vladimír - Nakonečný, M.**

Prof. PhDr. Milan Nakonečný, CSc.

[Prof. PhDr. Milan Nakonečný, CSc.]

Praha: Portál, 2021. ISBN 978-80-262-1659-9. In: *Příběh československé psychologie: rozhovory s osobnostmi oboru*. Vol. 1. Praha: Portál, 2021 - (Čermák, I.; Šikl, R.), s. 159-181. ISBN 978-80-262-1659-9

Obor OECD: Psychology (including human - machine relations)

<http://hdl.handle.net/11104/0325261>

**Heller, D. - Filip, Miroslav - Křivohlavý, J.**

Prof. PhDr. Jaro Křivohlavý, CSc.

[Prof. PhDr. Jaro Křivohlavý, CSc.]

Praha: Portál, 2021. ISBN 978-80-262-1659-9. In: *Příběh československé psychologie: rozhovory s osobnostmi oboru*. Vol. 1. Praha: Portál, 2021 - (Čermák, I.; Šikl, R.), s. 127-157. ISBN 978-80-262-1659-9

Obor OECD: Psychology (including human - machine relations)

<http://hdl.handle.net/11104/0325217>

**Čermák, Ivo - Kratochvíl, S.**

Prof. PhDr. Stanislav Kratochvíl, CSc.

[Prof. PhDr. Stanislav Kratochvíl, CSc.]

Praha: Portál, 2021. ISBN 978-80-262-1659-9. In: *Příběh československé psychologie: rozhovory s osobnostmi oboru*. Vol. 1. Praha: Portál, 2021 - (Čermák, I.; Šikl, R.), s. 99-125. ISBN 978-80-262-1659-9

Obor OECD: Psychology (including human - machine relations)

<http://hdl.handle.net/11104/0325262>

**Čermák, Ivo - Filip, Miroslav - Knobloch, F.**

Prof. MUDr. Ferdinand Knobloch, CSc., F.R.C.P.

[Prof. MUDr. Ferdinand Knobloch, CSc., F.R.C.P.]

Praha: Portál, 2021. ISBN 978-80-262-1659-9. In: *Příběh československé psychologie: rozhovory s osobnostmi oboru*. Vol. 1. Praha: Portál, 2021 - (Čermák, I.; Šikl, R.), s. 79-97. ISBN 978-80-262-1659-9

Obor OECD: Psychology (including human - machine relations)

<http://hdl.handle.net/11104/0325263>

**Hoskocová, S. - Filip, Miroslav - Junová, H.**

PhDr. Hana Junová.

[PhDr. Hana Junová.]

Praha: Portál, 2021. ISBN 978-80-262-1659-9. In: *Příběh československé psychologie: rozhovory s osobnostmi oboru*. Vol. 1. Praha: Portál, 2021 - (Čermák, I.; Šikl, R.), s. 53-77. ISBN 978-80-262-1659-9

Obor OECD: Psychology (including human - machine relations)

<http://hdl.handle.net/11104/0325218>

**Čermák, Ivo - Chrz, Vladimír - Hoskovec, J.**

Prof. PhDr. Jiří Hoskovec, CSc.

[Prof. PhDr. Jiří Hoskovec, CSc.]

Praha: Portál, 2021. ISBN 978-80-262-1659-9. In: *Příběh československé psychologie: rozhovory s osobnostmi oboru*. Vol. 1. Praha: Portál, 2021 - (Čermák, I.; Šíkl, R.), s. 27-51. ISBN 978-80-262-1659-9

Obor OECD: Psychology (including human - machine relations)

<http://hdl.handle.net/11104/0325264>

**Čermák, Ivo - Šíkl, Radovan**

Metodologické imaginace.

Praha: Portál, 2021. ISBN 978-80-262-1659-9. In: *Příběh československé psychologie: rozhovory s osobnostmi oboru*. Vol. 1. Praha: Portál, 2021 - (Čermák, I.; Šíkl, R.), s. 9-25. ISBN 978-80-262-1659-9

Obor OECD: Psychology (including human - machine relations)

<http://hdl.handle.net/11104/0325265>

**Článek v impaktovaném periodiku**

**Celkem záznamů: 50**

**Pailhereau, Nikola - Podlipský, V.J. - Šimáčková, Š. - Smolík, Filip - Oceláková, Zuzana - Chládková, Kateřina**

Perceptual sensitivity to vowel quality and vowel length in the first year of life.

*JASA Express Letters*. Roč. 1, č. 2 (2021), č. článku 025202. E-ISSN 2691-1191

Obor OECD: Psychology (including human - machine relations)

<https://asa.scitation.org/doi/pdf/10.1121/10.0003369>

<http://hdl.handle.net/11104/0325614>

**Smolík, Filip - Bytešníková, I.**

Validity of the SDDS: A 40-item vocabulary screening tool for 18-to 42-month olds in Czech.

*Journal of Communication Disorders*. Roč. 93, SEP-OCT (2021), č. článku 106146. ISSN 0021-9924. E-ISSN 1873-7994

Obor OECD: Psychology (including human - machine relations)

Impakt faktor: 2.288, rok: 2020

<https://www.sciencedirect.com/science/article/pii/S0021992421000691>

<http://hdl.handle.net/11104/0329244>

**Millová, Katarína - Malatincová, T.**

Psychometric Properties of Czech Versions of Academic and Social Selection, Optimization and Compensation Questionnaires.

*Studia Psychologica*. Roč. 63, č. 4 (2021), s. 369-392. ISSN 0039-3320

Obor OECD: Psychology (including human - machine relations)

Impakt faktor: 0.850, rok: 2020

<https://journals.savba.sk/index.php/studiapsychologica/article/view/368/91>

<http://hdl.handle.net/11104/0326450>

**Koutná, Veronika - Vobořil, Dalibor**

Harry Harlow – mezi obdivem a odporem.

[Harry Harlow – admired and hated.]

*Československá psychologie*. Roč. 65, č. 6 (2021), s. 628-637. ISSN 0009-062X. E-ISSN 1804-6436

**Obor OECD:** Psychology (including human - machine relations)

**Impakt faktor:** 0.471, rok: 2020

<https://ceskoslovenskapsychologie.cz/index.php/csps/article/view/209/70>

<http://hdl.handle.net/11104/0326423>

**Millová, Katarína - Blatný, Marek**

Stabilita a změna osobních hodnot u lidí s různými trajektoriemi životní dráhy: longitudinální studie.

[Stability and change of personal values among people with different trajectories of life course:

Longitudinal study.]

*Československá psychologie*. Roč. 65, č. 6 (2021), s. 520-536. ISSN 0009-062X. E-ISSN 1804-6436

**Obor OECD:** Psychology (including human - machine relations)

**Impakt faktor:** 0.471, rok: 2020

<https://ceskoslovenskapsychologie.cz/index.php/csps/article/view/205/64>

<http://hdl.handle.net/11104/0326416>

**Nudga, N. - Urbanec, J. - Oceláková, Z. - Kremláček, J. - Chládková, Kateřina**

Neural Processing of Spectral and Durational Changes in Speech and Non-speech Stimuli: An MMN Study With Czech Adults.

*Frontiers in Human Neuroscience*. Roč. 15, srpen (2021), č. článku 643655. ISSN 1662-5161. E-ISSN 1662-5161

**Obor OECD:** Psychology (including human - machine relations)

**Impakt faktor:** 3.169, rok: 2020

<https://www.frontiersin.org/articles/10.3389/fnhum.2021.643655/full>

<http://hdl.handle.net/11104/0325616>

**Paillereau, Nikola - Podlipský, V.J. - Smolík, Filip - Šimáčková, Š. - Chládková, Kateřina**

The development of infants' sensitivity to native versus non-native rhythm.

*Infancy*. Roč. 26, č. 3 (2021), s. 423-441. ISSN 1525-0008. E-ISSN 1532-7078

**Obor OECD:** Psychology (including human - machine relations)

**Impakt faktor:** 2.052, rok: 2020

<https://onlinelibrary.wiley.com/doi/abs/10.1111/infa.12395>

<http://hdl.handle.net/11104/0325611>

**Chládková, Kateřina - Urbanec, J. - Skálová, S. - Kremláček, J.**

Newborns' neural processing of native vowels reveals directional asymmetries.

*Developmental Cognitive Neuroscience*. Roč. 52, prosinec (2021), č. článku 101023. ISSN 1878-9293. E-ISSN 1878-9307

**Obor OECD:** Psychology (including human - machine relations)

**Impakt faktor:** 6.464, rok: 2020

<https://www.sciencedirect.com/science/article/pii/S1878929321001134>

<http://hdl.handle.net/11104/0325610>

**Baranski, E. - Gardiner, G. - Lee, D. - Funder, D. C. - Beramendi, M. - Bastian, B. - Neubauer, A. - Cortez, D. - Roth, E. - Torres, A. - Zanini, D.S. - Petkova, K. - Tracy, J. - Amiot, C.E. - Pelletier-Dumas, M. - González, R. - Rosenbluth, A. - Salgado, S. - Guan, Y. - Yang, Y. - Buchtel, E.E. - Yeung, V.W.-L. - Camargo, A. - Jerneić, Ž. - Hřebíčková, Martina - Graf, Sylvie - Strøbæk, P. ... celkem 128 autorů**  
Who in the World Is Trying to Change Their Personality Traits? Volitional Personality Change Among College Students in Six Continents.

*Journal of Personality and Social Psychology*. Roč. 121, č. 5 (2021), s. 1140-1156. ISSN 0022-3514. E-ISSN 1939-1315

**Obor OECD:** Psychology (including human - machine relations), **Impakt faktor:** 7.673, rok: 2020

<https://doi.org/10.1037/pspp0000389>

<http://hdl.handle.net/11104/0325573>

**Van Doesum, N.J. - Murphy, R.O. - Gallucci, M. - Aharonov-Majar, E. - Athenstaedt, U. - Au, W.T. - Bai, L. - Boehm, R. - Bovina, I. - Buchan, N.R. - Chen, X.-P. - Dumont, K.B. - Engelmann, J.B. - Eriksson, K. - Euh, H. - Fiedler, S. - Friesen, J. - Gaechter, S. - Garcia, C. - Gonzalez, R. - Graf, Sylvie - Growiec, K. - Guimond, S. - Hřebíčková, Martina - Immer-Bernold, E. - Joireman, J. - Karagonlar, G.** ... celkem 65 autorů

Social mindfulness and prosociality vary across the globe.

*Proceedings of the National Academy of Sciences of the United States of America*. Roč. 118, č. 35 (2021), č. článku e2023846118. ISSN 0027-8424

**Obor OECD:** Psychology (including human - machine relations)

**Impakt faktor:** 11.205, rok: 2020

<https://www.pnas.org/content/118/35/e2023846118>

<http://hdl.handle.net/11104/0325567>

**Eriksson, K. - Strimling, P. - Gelfand, M. - Wu, J. - Abernathy, J. - Akotia, C.S. - Aldashev, A. - Andersson, P.A. - Andrighetto, G. - Anum, A. - Arian, G. - Aycan, Z. - Bagherian, F. - Barrera, D. - Basnight-Brown, D. - Belaus, A. - Berezina, E. - Bjornstjerna, M. - Blumen, S. - Boski, P. - Zeineddine, F.B. - Bovina, I. - Huyen, B.T.T. - Cardenas, J.C. - Cekrija, D. - Graf, Sylvie - Hřebíčková, Martina ...** celkem 108 autorů

Perceptions of the appropriate response to norm violation in 57 societies.

*Nature Communications*. Roč. 12, č. 1 (2021), č. článku 1481. ISSN 2041-1723. E-ISSN 2041-1723

**Obor OECD:** Psychology (including human - machine relations)

**Impakt faktor:** 14.919, rok: 2020

<https://www.nature.com/articles/s41467-021-21602-9.pdf>

<http://hdl.handle.net/11104/0325554>

**Boin, J. - Rupar, Mirjana - Graf, Sylvie - Neji, S. - Spiegler, O. - Swart, H.**

The generalization of intergroup contact effects: Emerging research, policy relevance, and future directions.

*Journal of Social Issues*. Roč. 77, č. 1 (2021), s. 105-131. ISSN 0022-4537. E-ISSN 1540-4560

**Obor OECD:** Psychology (including human - machine relations)

**Impakt faktor:** 3.424, rok: 2020

<https://spssi.onlinelibrary.wiley.com/doi/epdf/10.1111/josi.12419>

<http://hdl.handle.net/11104/0325548>

**Adam-Troian, J. - Wagner-Egger, P. - Motyl, M. - Arciszewski, T. - Imhoff, R. - Zimmer, F. - Klein, O. - Babinska, M. - Bangerter, A. - Bilewicz, M. - Blanusa, N. - Bovan, K. - Buzarovska, R. - Cichocka, A. - Celebi, E. - Delouee, S. - Douglas, K.M. - Dyrendal, A. - Gjoneska, B. - Graf, Sylvie - Gualda, E. - Hirschberger, G. - Kende, A. - Kreko, P. - Krouwel, A. - Lamberty, P. ...** celkem 41 autorů

Investigating the Links Between Cultural Values and Belief in Conspiracy Theories: The Key Roles of Collectivism and Masculinity.

*Political Psychology*. Roč. 42, č. 4 (2021), s. 597-618. ISSN 0162-895X. E-ISSN 1467-9221

**Obor OECD:** Psychology (including human - machine relations)

**Impakt faktor:** 4.333, rok: 2020

[https://research.vu.nl/ws/files/127554925/pops.12716\\_Investigating\\_the\\_Links\\_Between\\_Cultural\\_Values\\_and\\_Belief\\_in\\_Conspiracy\\_Theories.pdf](https://research.vu.nl/ws/files/127554925/pops.12716_Investigating_the_Links_Between_Cultural_Values_and_Belief_in_Conspiracy_Theories.pdf)

<http://hdl.handle.net/11104/0325542>

**Bosson, J.K. - Jurek, P. - Vandello, J.A. - Kosakowska-Berezecka, N. - Olech, M. - Besta, T. - Bender, M. - Hoorens, V. - Becker, M. - Sevincer, A.T. - Best, D.L. - Safdar, S. - Włodarczyk, A. - Zawisza, M. - Zadkowska, M. - Abuhamedh, S. - Agyemang, C.B. - Akbas, G. - Albayrak-Aydemir, N. - Ammirati, S. - Anderson, J. - Anjum, G. - Ariyanto, A. - Aruta, J.J.B.R. - Ashraf, M. - Graf, Sylvie - Hřebíčková, Martina ... celkem 162 autorů**

Psychometric Properties and Correlates of Precarious Manhood Beliefs in 62 Nations.

*Journal of Cross-Cultural Psychology*. Roč. 52, č. 3 (2021), s. 231-258. ISSN 0022-0221. E-ISSN 1552-5422

**Obor OECD:** Psychology (including human - machine relations)

**Impakt faktor:** 2.618, rok: 2020

<https://pure.rug.nl/ws/files/182602496/0022022121997997.pdf>

<http://hdl.handle.net/11104/0325537>

**Jičínská, L. - Sedláčková, P. - Kolek, L. - Tetourová, T. - Volná, K. - Lukavský, Jiří - Brom, C.**

Extrinsically Integrated Instructional Quizzes in Learning Games: An Educational Disaster or Not?

*Frontiers in Psychology*. Roč. 12, srpen (2021), č. článku 678380. ISSN 1664-1078. E-ISSN 1664-1078

**Obor OECD:** Psychology (including human - machine relations)

**Impakt faktor:** 2.988, rok: 2020

<https://www.frontiersin.org/articles/10.3389/fpsyg.2021.678380/full>

<http://hdl.handle.net/11104/0325458>

**Grasso, M. - Klicperová-Baker, Martina - Koos, S. - Kosyakova, Y. - Petrillo, A. - Vlase, I.**

The impact of the coronavirus crisis on European societies. What have we learnt and where do we go from here? - Introduction to the COVID volume.

*European Societies*. Roč. 23, S1 (2021), S2-S32. ISSN 1461-6696. E-ISSN 1469-8307

**Obor OECD:** Psychology (including human - machine relations)

**Impakt faktor:** 2.923, rok: 2020

<https://www.tandfonline.com/doi/pdf/10.1080/14616696.2020.1869283?needAccess=true>

<http://hdl.handle.net/11104/0323260>

**Barbarin, O. - Khoury, B. - Klicperová-Baker, Martina - Gutiérrez, G. - Thompson, A. - Padakannaya, P. - Crowe, S.**

Psychological Science and COVID-19: An Agenda for Social Action.

*American Journal of Orthopsychiatry*. Roč. 91, č. 3 (2021), s. 412-422. ISSN 0002-9432. E-ISSN 1939-0025

**Obor OECD:** Psychology (including human - machine relations)

**Impakt faktor:** 2.364, rok: 2020

<https://psycnet.apa.org/fulltext/2021-57735-006.pdf>

<http://hdl.handle.net/11104/0323255>

**Czekóová, Kristína - Shaw, D. J. - Lamoš, M. - Špiláková, Beáta - Salazar, M. - Brázdil, M.**

Imitation or Polarity Correspondence? Behavioural and Neurophysiological Evidence for the Confounding Influence of Orthogonal Spatial Compatibility on Measures of Automatic Imitation.

*Cognitive Affective & Behavioral Neuroscience*. Roč. 21, č. 1 (2021), s. 212-230. ISSN 1530-7026. E-ISSN 1531-135X

**Obor OECD:** Psychology (including human - machine relations)

**Impakt faktor:** 3.282, rok: 2020

<https://link.springer.com/article/10.3758%2Fs13415-020-00860-y>

<http://hdl.handle.net/11104/0323028>

**Furstová, J. - Kaščáková, N. - Poláčková Šolcová, Iva - Hašto, J. - Tavel, P.**

How Czecho-Slovakia Bounces Back: Population-Based Validation of the Brief Resilience Scale in Two Central European Countries.

*Psychological Reports*. červen (2021), č. článku 00332941211029619. ISSN 0033-2941. E-ISSN 1558-691X

**Obor OECD:** Psychology (including human - machine relations)

**Impakt faktor:** 2.053, rok: 2020

<https://journals.sagepub.com/doi/10.1177/00332941211029619>

<http://hdl.handle.net/11104/0322874>

**Maliňáková, K. - Kořínek, R. - Tavel, P. - Poláčková Šolcová, Iva - Koenig, H.G. - van Dijk, J.P. - Reijneveld, S.A.**

Using photos of basic facial expressions as a new approach to measuring implicit attitudes.

*PLoS ONE*. Roč. 16, č. 5 (2021), č. článku e0250922. ISSN 1932-6203. E-ISSN 1932-6203

**Obor OECD:** Psychology (including human - machine relations)

**Impakt faktor:** 3.240, rok: 2020

<https://journals.plos.org/plosone/article?id=10.1371/journal.pone.0250922>

<http://hdl.handle.net/11104/0322872>

**Rothermund, K. - de Paula Couto, M.C.P. - Fung, H.H. - Graf, Sylvie - Hess, T.M. - Liou, S. - Nikitin, J.**

Age-Related Attributions of Experienced Changes in Life: Origins and Implications.

*Journals of Gerontology Series B-Psychological Sciences and Social Sciences*. Roč. 76, č. 5 (2021), s.

881-893. ISSN 1079-5014. E-ISSN 1758-5368

**Obor OECD:** Psychology (including human - machine relations)

**Impakt faktor:** 4.077, rok: 2020

<https://academic.oup.com/psychsocgerontology/article-abstract/76/5/881/5903622?redirectedFrom=fulltext>

<http://hdl.handle.net/11104/0322238>

**Štěpánková, L. - Urbánek, Tomáš**

Colour Categorization and its Effect on Perception: A Conceptual Replication.

*Journal of Psycholinguistic Research*. srpen (2021). ISSN 0090-6905. E-ISSN 1573-6555

**Obor OECD:** Psychology (including human - machine relations)

**Impakt faktor:** 1.180, rok: 2020

<https://link.springer.com/article/10.1007/s10936-021-09791-2>

<http://hdl.handle.net/11104/0325253>

**Koutná, Veronika - Blatný, Marek - Jelínek, Martin**

Concordance of Child Self-Reported and Parent Proxy-Reported Posttraumatic Growth in Childhood Cancer Survivors.

*Cancers (Basel)*. Roč. 13, č. 16 (2021), č. článku 4230. E-ISSN 2072-6694

**Obor OECD:** Psychology (including human - machine relations)

**Impakt faktor:** 6.639, rok: 2020

<https://www.mdpi.com/2072-6694/13/16/4230>

<http://hdl.handle.net/11104/0321913>

**Havlík, F. - Michalec, J. - Kališová, L. - Děchtěrenko, Filip - Chlebovcová, M. - Vaškovicová, M. - Bezdíček, O.**

The normative data study of the Czech MATRICS consensus cognitive battery.

*Clinical Neuropsychologist*. Roč. 35, S1 (2021), „S50“-„S64“. ISSN 1385-4046. E-ISSN 1744-4144

**Obor OECD:** Psychology (including human - machine relations)

**Impakt faktor:** 3.535, rok: 2020

<https://www.tandfonline.com/doi/full/10.1080/13854046.2021.1962410>

<http://hdl.handle.net/11104/0322695>

**Javora, O. - Děchtěrenko, Filip - Tetourová, T. - Volná, K. - Brom, C.**

Customization in educational computer games and its effect on learning: Experimental study with primary school children.

*Journal of Computer Assisted Learning*. Roč. 37, č. 5 (2021), s. 1370-1382. ISSN 0266-4909. E-ISSN 1365-2729

**Obor OECD:** Psychology (including human - machine relations)

**Impakt faktor:** 3.862, rok: 2020

<https://onlinelibrary.wiley.com/doi/full/10.1111/jcal.12576>

<http://hdl.handle.net/11104/0322242>

**Květon, Petr - Jelínek, Martin - Burešová, I.**

The role of perfectionism in predicting athlete burnout, training distress, and sports performance: A short-term and long-term longitudinal perspective.

*Journal of Sports Sciences*. Roč. 39, č. 17 (2021), s. 1969-1979. ISSN 0264-0414. E-ISSN 1466-447X

**Obor OECD:** Psychology (including human - machine relations)

**Impakt faktor:** 3.337, rok: 2020

<https://www.tandfonline.com/doi/abs/10.1080/02640414.2021.1911415>

<http://hdl.handle.net/11104/0322605>

**Lacko, David - Čeněk, J. - Urbánek, Tomáš**

Psychometric Properties of the Independent and Interdependent Self-Constraint Questionnaire: Evidence From the Czech Republic.

*Frontiers in Psychology*. Roč. 12, červen (2021), č. článku 564011. ISSN 1664-1078. E-ISSN 1664-1078

**Obor OECD:** Psychology (including human - machine relations)

**Impakt faktor:** 2.988, rok: 2020

<https://www.frontiersin.org/articles/10.3389/fpsyg.2021.564011/full>

<http://hdl.handle.net/11104/0320407>

**Millová, Katarína - Malatincová, T. - Blatný, Marek**

Intergenerational transmission of generativity and stagnation within families in a society after a macrosocial change: A two-generation study.

*Current Psychology*. duben (2021). ISSN 1046-1310. E-ISSN 1936-4733

**Obor OECD:** Psychology (including human - machine relations)

**Impakt faktor:** 4.297, rok: 2020

<https://link.springer.com/article/10.1007/s12144-021-01688-6>

<http://hdl.handle.net/11104/0320408>

**Schmidtová, Jana - Štěpánek, Petr - Čermák, Ivo**

Vliv traumatu v dětství na vznik a rozvoj disociativních poruch.

[The impact of childhood trauma on the emergence and development of dissociative disorders.]

*Československá psychologie*. Roč. 65, č. 2 (2021), s. 178-200. ISSN 0009-062X. E-ISSN 1804-6436

**Obor OECD:** Psychology (including human - machine relations)

**Impakt faktor:** 0.471, rok: 2020

<https://ceskoslovenskapsychologie.cz/index.php/csps/article/view/73/30>

<http://hdl.handle.net/11104/0319515>

**Baranski, E. - Sweeny, K. - Gardiner, G. - Funder, D. C. - Beramendi, M. - Bastian, B. - Neubauer, A. - Cortez, D. - Roth, E. - Torres, A. - Zanini, D.S. - Petkova, K. - Tracy, J. - Amiot, C. - Pelletier-Dumas, M. - González, R. - Rosenbluth, A. - Salgado, S. - Guan, Y. - Yang, Y. - Forero, D.A. - Camargo, A. - Papastefanakis, E. - Kritsotakis, G. - Spyridaki, I. - Hřebíčková, Martina - Graf, Sylvie ... celkem 133 autorů**

International optimism: Correlates and consequences of dispositional optimism across 61 countries.



*Journal of Personality*. Roč. 89, č. 2 (2021), s. 288-304. ISSN 0022-3506. E-ISSN 1467-6494

**Obor OECD:** Psychology (including human - machine relations)

**Impakt faktor:** 5.117, rok: 2020

<https://onlinelibrary.wiley.com/doi/full/10.1111/jopy.12582>

<http://hdl.handle.net/11104/0319527>

**Chládková, Kateřina - Šimáčková, Š.**

Distributional Learning of Speech Sounds: An Exploratory Study Into the Effects of Prior Language Experience.

*Language Learning*. Roč. 71, č. 1 (2021), s. 131-161. ISSN 0023-8333. E-ISSN 1467-9922

**Obor OECD:** Psychology (including human - machine relations)

**Impakt faktor:** 4.667, rok: 2020

<https://onlinelibrary.wiley.com/doi/epdf/10.1111/lang.12432>

<http://hdl.handle.net/11104/0318086>

**Kollerová, Lenka - Soukup, P. - Strohmeier, D. - Caravita, S.C.S.**

Teachers' active responses to bullying: Does the school collegial climate make a difference?

*European Journal of Developmental Psychology*. Roč. 18, č. 6 (2021), s. 912-927. ISSN 1740-5629. E-ISSN 1740-5610

**Obor OECD:** Psychology (including human - machine relations)

**Impakt faktor:** 2.081, rok: 2020

<https://www.tandfonline.com/doi/full/10.1080/17405629.2020.1865145>

<http://hdl.handle.net/11104/0316637>

**Smolík, Filip - Matiasovitsová, K.**

Sentence Imitation With Masked Morphemes in Czech: Memory, Morpheme Frequency, and Morphological Richness.

*Journal of Speech Language and Hearing Research*. Roč. 64, č. 1 (2021), s. 105-120. ISSN 1092-4388. E-ISSN 1558-9102

**Obor OECD:** Psychology (including human - machine relations)

**Impakt faktor:** 2.297, rok: 2020

[https://pubs.asha.org/doi/abs/10.1044/2020\\_JSLHR-20-00370](https://pubs.asha.org/doi/abs/10.1044/2020_JSLHR-20-00370)

<http://hdl.handle.net/11104/0316563>

**Smolík, Filip - Bláhová, Veronika**

Early linguistic reference to first and second person depends on social understanding as well as language skills: Evidence from Czech 30-month-olds.

*First Language*. Roč. 41, č. 1 (2021), s. 109-125, č. článku 0142723720938898. ISSN 0142-7237. E-ISSN 1740-2344

**Obor OECD:** Psychology (including human - machine relations)

**Impakt faktor:** 1.328, rok: 2020

<https://journals.sagepub.com/doi/pdf/10.1177/0142723720938898>

<http://hdl.handle.net/11104/0316557>

**Chládková, Kateřina - Podlipský, V.J. - Nudga, N. - Šimáčková, Š.**

The McGurk effect in the time of pandemic: Age-dependent adaptation to a partial loss of visual speech cues.

*Psychonomic Bulletin & Review*. Roč. 28, č. 3 (2021), s. 992-1002. ISSN 1069-9384. E-ISSN 1531-5320

**Obor OECD:** Psychology (including human - machine relations), **Impakt faktor:** 5.536, rok: 2020

<https://link.springer.com/article/10.3758/s13423-020-01852-2>

<http://hdl.handle.net/11104/0314382>

**Podlipský, V.J. - Šimáčková, Š. - Chládková, Kateřina**

Phonetic drift reveals interconnected phonological representations in simultaneous bilinguals: A case study of English and Czech stop consonants.

*International Journal of Bilingualism*. Roč. 25, č. 3 (2021), s. 789-799. ISSN 1367-0069. E-ISSN 1756-6878

**Obor OECD:** Psychology (including human - machine relations), **Impakt faktor:** 1.693, rok: 2020

<https://journals.sagepub.com/doi/10.1177/1367006920932211>

<http://hdl.handle.net/11104/0314379>

**Šolcová, Iva - Vinokhodova, A. - Gushin, V.**

Anticipated and perceived personal growth and values in two spaceflight simulation studies.

*Acta Astronautica*. Roč. 179, únor (2021), s. 561-568. ISSN 0094-5765. E-ISSN 1879-2030

**Obor OECD:** Psychology (including human - machine relations)

**Impakt faktor:** 2.413, rok: 2020

<https://www.sciencedirect.com/science/article/pii/S0094576520307050#!>

<http://hdl.handle.net/11104/0313966>

**Žingora, Tibor - Vezzali, L. - Graf, Sylvie**

Stereotypes in the face of reality: Intergroup contact inconsistent with group stereotypes changes attitudes more than stereotype-consistent contact.

*Group Processes & Intergroup Relations*. Roč. 24, č. 8 (2021), s. 1284-1305. ISSN 1368-4302. E-ISSN 1461-7188

**Obor OECD:** Psychology (including human - machine relations)

**Impakt faktor:** 3.129, rok: 2020

<https://journals.sagepub.com/doi/full/10.1177/1368430220946816>

<http://hdl.handle.net/11104/0313193>

**Koutná, Veronika - Blatný, Marek - Jelínek, Martin**

Posttraumatic stress and growth in childhood cancer survivors: Considering the pathways for relationship.

*Journal of Psychosocial Oncology*. Roč. 39, č. 1 (2021), s. 105-117. ISSN 0734-7332. E-ISSN 1540-7586

**Obor OECD:** Psychology (including human - machine relations)

**Impakt faktor:** 2.029, rok: 2020

<https://www.tandfonline.com/doi/full/10.1080/07347332.2020.1789907>

<http://hdl.handle.net/11104/0312654>

Krys, K. - Park, J. - Kocimska-Zych, A. - Kosiarczyk, A. - Selim, H.A. - Wojtczuk-Turek, A. - Haas, B.W. - Uchida, Y. - Torres, C. - Capaldi, C.A. - Bond, M.H. - Zelenski, J.M. - Lun, V.M.-C. - Maricchiolo, F. - Vauclair, C.-M. - **Poláčková Šolcová, Iva** - Sirlopú, D. - Xing, C. - Vignoles, V.L. - van Tilburg, W.A.P. - Teyssier, J. - Sun, C.-R. - Stoyanova, S. - Serdarevich, U. - Schwarz, B. - Sargautyte, R. - Røysamb, E. - Romashov, V. - Rizwan, M. - Pavlović, Z. - Pavlopoulos, V. - van Osch, Y. - Okvitawanli, A. - Nadi, A. - Nader, M. - Nur Fariza, M. - Mosca, O. - Mohorić, T. - Barrientos, P.E. - Malyonova, A. - Liu, X. - Lee, J.H. - Kwiatkowska, A. - Kronberger, N. - Klůzová Kračmarová, L. - Kaščáková, N. - Işık, İ. - Igou, E.R. - Igbokwe, D.O. - Hanke-Boer, D. - Gavreliuc, A. - Garðarsdóttir, R.B. - Fülöp, M. - Gamsakhurdia, V. - Esteves, C.S. - Domínguez-Espinosa, A. - Denoux, P. - Charkviani, S. - Baltin, A. - Mira, A.D.M. - Appoh, L. - Albert, I. - Akotia, C.S. - Adamovic, M.

Personal Life Satisfaction as a Measure of Societal Happiness is an Individualistic Presumption: Evidence from Fifty Countries.

*Journal of Happiness Studies*. Roč. 22, č. 5 (2021), s. 2197-2214. ISSN 1389-4978. E-ISSN 1573-7780

**Obor OECD:** Psychology (including human - machine relations), **Impakt faktor:** 3.852, rok: 2020

<https://link.springer.com/article/10.1007/s10902-020-00311-y>

<http://hdl.handle.net/11104/0312178>

**Děchtěrenko, Filip - Lukavský, Jiří - Štipl, J.**

False memories for scenes using the DRM paradigm.

*Vision Research*. Roč. 178, leden (2021), s. 48-59. ISSN 0042-6989. E-ISSN 1878-5646

**Obor OECD:** Psychology (including human - machine relations)

**Impakt faktor:** 1.886, rok: 2020

<https://www.sciencedirect.com/science/article/pii/S0042698920301693?via%3Dihub>

<http://hdl.handle.net/11104/0311812>

**Javora, O. - Hannemann, T. - Volná, K. - Děchtěrenko, Filip - Tetourová, T. - Stárková, T. - Brom, C.**

Is contextual animation needed in multimedia learning games for children? An eye tracker study.

*Journal of Computer Assisted Learning*. Roč. 37, č. 2 (2021), s. 305-318. ISSN 0266-4909. E-ISSN 1365-2729

**Obor OECD:** Psychology (including human - machine relations)

**Impakt faktor:** 3.862, rok: 2020

<https://onlinelibrary.wiley.com/doi/full/10.1111/jcal.12489>

<http://hdl.handle.net/11104/0311529>

**Rogoza, R. - Žemojtel-Piotrowska, M. - Jonason, P.K. - Piotrowski, J. - Campbell, K. - Gebauer, J. - Maltby, J. - Sedikides, C. - Adamovic, M. - Adams, B.G. - Ang, R.P. - Ardi, R. - Atitsogbe, K.A. - Baltatescu, S. - Bilic, S. - Bodroža, B. - Brulin, J.G. - Poonoosamy, H.Y.B. - Chaleeraktragoon, T. - Dominguez, A.D.C. - Dragova-Koleva, S. - El-Astal, S. - Eldesoki, W.L.M. - Gouveia, V. - Gundolf, K. - Ilisko, D. - Jukić, T. - Kamble, S.V. - Khachatryan, N. - Klicperová-Baker, Martina - Kovacs, M. - Kozytska, I. - Fernandez, A.L. - Lehmann, K. - Lei, X. - Liik, K. - McCain, J. - Milfont, T.L. - Nehrllich, A. - Osin, E. - Özsoy, E. - Park, J. - Ramos-Díaz, J. - Riđić, O. - Qadir, A. - Samekin, A. - Tiliouine, H. - Tomsik, R. - Umeh, Ch.S. - Van den Bos, K. - Van Hiel, A. - Vauclair, C.-M. - Włodarczyk, A.**

Structure of Dark Triad Dirty Dozen across Eight World Regions.

*Assessment*. Roč. 28, č. 4 (2021), s. 1125-1135. ISSN 1073-1911. E-ISSN 1552-3489

**Obor OECD:** Psychology (including human - machine relations)

**Impakt faktor:** 4.667, rok: 2020

<https://journals.sagepub.com/doi/pdf/10.1177/1073191120922611>

<http://hdl.handle.net/11104/0310698>

**Vňuková, M. - Ptáček, R. - Děchtěrenko, Filip - Weissenberger, S. - Ptáčková, H. - Braaten, E. - Raboch, J. - Anders, M. - Klicperová-Baker, Martina - Goetz, M.**

Prevalence of ADHD Symptomatology in Adult Population in the Czech Republic-A National Study.

*Journal of Attention Disorders*. Roč. 25, č. 12 (2021), s. 1657-1664. ISSN 1087-0547. E-ISSN 1557-1246

**Obor OECD:** Psychology (including human - machine relations)

**Impakt faktor:** 3.256, rok: 2020

<https://journals.sagepub.com/doi/pdf/10.1177/1087054720934042>

<http://hdl.handle.net/11104/0310641>

**Kollerová, Lenka - Killen, M.**

An experimental study of teachers' evaluations regarding peer exclusion in the classroom.

*British Journal of Educational Psychology*. Roč. 91, č. 1 (2021), s. 463-481. ISSN 0007-0998. E-ISSN 2044-8279

**Obor OECD:** Psychology (including human - machine relations)

**Impakt faktor:** 3.241, rok: 2020

<https://onlinelibrary.wiley.com/share/author/YDSUFVNRD5BYJKSYFICN?target=10.1111/bjep.12373>

<http://hdl.handle.net/11104/0310065>

**Tavel, P. - Sandora, J. - Furstová, J. - Lačev, A. - Hušek, V. - Půžová, Z. - Poláčková Šolcová, Iva - Maliňáková, K.**

Czech Version of the Spiritual Well-Being Scale: Evaluation and Psychometric Properties.  
*Psychological Reports*. Roč. 124, č. 1 (2021), s. 366-381. ISSN 0033-2941. E-ISSN 1558-691X

**Obor OECD:** Psychology (including human - machine relations)

**Impakt faktor:** 2.053, rok: 2020

<https://journals.sagepub.com/doi/full/10.1177/0033294119898117>

<http://hdl.handle.net/11104/0309406>

**Chrz, Vladimír - Dubovská, Eva - Poláčková Šolcová, Iva**

Nadir experiences and ego-integrity: types of narrative enactment.

*Ageing and Society*. Roč. 41, č. 9 (2021), s. 2006-2025. ISSN 0144-686X. E-ISSN 1469-1779

**Obor OECD:** Psychology (including human - machine relations)

**Impakt faktor:** 2.786, rok: 2020

<https://www.cambridge.org/core/journals/ageing-and-society/article/nadir-experiences-and-ego-integrity-types-of-narrative-enactment/FDD237CF70CFDEBAD35ABAC6AD77EDF7>

<http://hdl.handle.net/11104/0309330>

**Šolcová, Iva - Děchtěrenko, Filip - Poláčková Šolcová, Iva - Hofer, J. - Busch, H. - Au, A.**

Cross-Cultural Examination of University Education and Ego Integrity in Late Adulthood: Implications for Policy and Practice.

*Journal of Aging & Social Policy*. Roč. 33, č. 6 (2021), s. 585-599. ISSN 0895-9420. E-ISSN 1545-0821

**Obor OECD:** Psychology (including human - machine relations)

**Impakt faktor:** 2.283, rok: 2020

<https://www.tandfonline.com/doi/full/10.1080/08959420.2020.1722897>

<http://hdl.handle.net/11104/0308846>

**Filip, Miroslav - Poláčková Šolcová, Iva - Kovářová, Marie - Lukavská, Kateřina - Hofer, J. - Čermák, Ivo**

Dialogical Integration of Life Experiences and Successful Aging.

*International Journal of Aging & Human Development*. Roč. 92, č. 4 (2021), s. 492-520. ISSN 0091-4150. E-ISSN 1541-3535

**Obor OECD:** Psychology (including human - machine relations)

**Impakt faktor:** 2.224, rok: 2020

<https://journals.sagepub.com/doi/pdf/10.1177/0091415020917685>

<http://hdl.handle.net/11104/0308321>

**Rózycka-Tran, J. - Piotrowski, J.P. - Žemojtel-Piotrowska, M. - Jurek, P. - Osin, E.N. - Adams, B.G. - Ardi, R. - Bălătescu, S. - Bhomí, A.L. - Bogomaz, S.A. - Ciecuch, J. - Clinton, A. - de Clunie, G.T. - Czarna, A.Z. - Esteves, C.S. - Gouveia, V. - Halik, M.H.J. - Kachatryan, N. - Kamble, S.V. - Kawula, A. - Klicperová-Baker, Martina - Kospakov, A. - Letovancova, E. - Lun, V.M-C. - Cerrato, S.M. - Muehlbacher, S. - Nikolic, M. - Pankratova, A.A. - Park, J. - Paspalanova, E. - Pék, G. - de León, P.P. - Poláčková Šolcová, Iva - Shahbaz, W. - Ha, T.T.K. - Tiliouine, H. - Van Hiel, A. - Vauclair, C.-M. - Wills-Herrera, E. - Włodarczyk, A. - Yahiaiev, I.I. - Maltby, J.**

Belief in a zero-sum game and subjective well-being across 35 countries.

*Current Psychology*. Roč. 40, č. 7 (2021), s. 3575-3584. ISSN 1046-1310. E-ISSN 1936-4733

**Obor OECD:** Psychology (including human - machine relations)

**Impakt faktor:** 4.297, rok: 2020

<https://link.springer.com/content/pdf/10.1007/s12144-019-00291-0.pdf>

<http://hdl.handle.net/11104/0302984>

**Celkem záznamů: 3**

**Děchtěrenko, Filip**

LABELS: Laboratoř behaviorálních a lingvistických studií.

[LABELS: Laboratory of behavioral and linguistic studies.]

*E-psychologie*. Roč. 15, č. 4 (2021), s. 102-103. ISSN 1802-8853

**Obor OECD:** Psychology (including human - machine relations)

[https://www.e-psycholog.eu/pdf/Dechterenko\\_LABELS-zp.pdf](https://www.e-psycholog.eu/pdf/Dechterenko_LABELS-zp.pdf)

<http://hdl.handle.net/11104/0327695>

**Jelínek, Martin - Květon, Petr - Burešová, I.**

Sport Motivation Scale-II in adolescent athletes: Systematic review of existing psychometric studies and Czech adaptation of the instrument.

*TPM Testing, Psychometrics, Methodology in Applied Psychology*. Roč. 28, č. 2 (2021), s. 237-250.

ISSN 1972-6325

**Obor OECD:** Psychology (including human - machine relations)

<https://www.tpmmap.org/wp-content/uploads/2021/06/28.2.6.pdf>

<http://hdl.handle.net/11104/0323831>

**Gutiérrez, G. - Barbarin, O. - Klicperová-Baker, Martina - Padakannaya, P. - Thompson, A. - Crowe, S. - Khoury, B.**

A Global Perspective on Psychologists' and Their Organizations' Response to a World Crisis.

*Revista Interamericana de Psicología = Interamerican Journal of Psychology*. Roč. 55, č. 2 (2021), č. článku e1713. ISSN 0034-9690

**Obor OECD:** Psychology (including human - machine relations)

<https://journal.sipsych.org/index.php/IJP/article/view/1713/1062>

<http://hdl.handle.net/11104/0323199>

## Příloha č. 2 Výroční zprávy PSÚ AV ČR, v. v. i.

### Analýza publikační činnosti PSÚ AV ČR, v. v. i.

Evidence výsledků vědecké práce v AV ČR (veřejně dostupná databáze ASEP na adrese <https://www.lib.cas.cz/arl/publikace/asep/psu-e/>) obsahuje analytické nástroje umožňující podrobnější přehled o publikační činnosti ústavu v hodnoceném období. V této příloze jsou vybrány nejdůležitější výsledky.

V následující tabulce jsou uvedeny počty jednotlivých typů výstupů od počátku dekády. Je z ní patrné, že těžiště práce spočívá v publikování článků v recenzovaných časopisech, ale pracovníci publikují také monografie a kapitoly v monografiích. Nedílnou součástí práce vědeckých pracovníků ústavu jsou vystoupení na konferencích.

#### Publikace dle databáze ASEP v letech 2015 – 2021

*Aktualizace dat grafických výstupů: 12. 5.2022*

	2015	2016	2017	2018	2019	2020	2021
Článek v impaktovaném periodiku	27	36	36	24	32	40	50
Článek v odborném periodiku	6	3	7	8	7	9	3
Kapitola v monografii (cizí jazyk)	10	6	5	4	2	3	2
Kapitola v monografii (český jazyk)	2	14	0	0	2	0	14
Konferenční příspěvek (cizí jazyk)	2	6	3	4	1	0	0
Konferenční příspěvek (český jazyk)	2	7	5	4	2	1	3
Monografie (cizí jazyk)	1	0	1	0	0	0	0
Monografie (český jazyk)	1	3	1	1	0	1	1

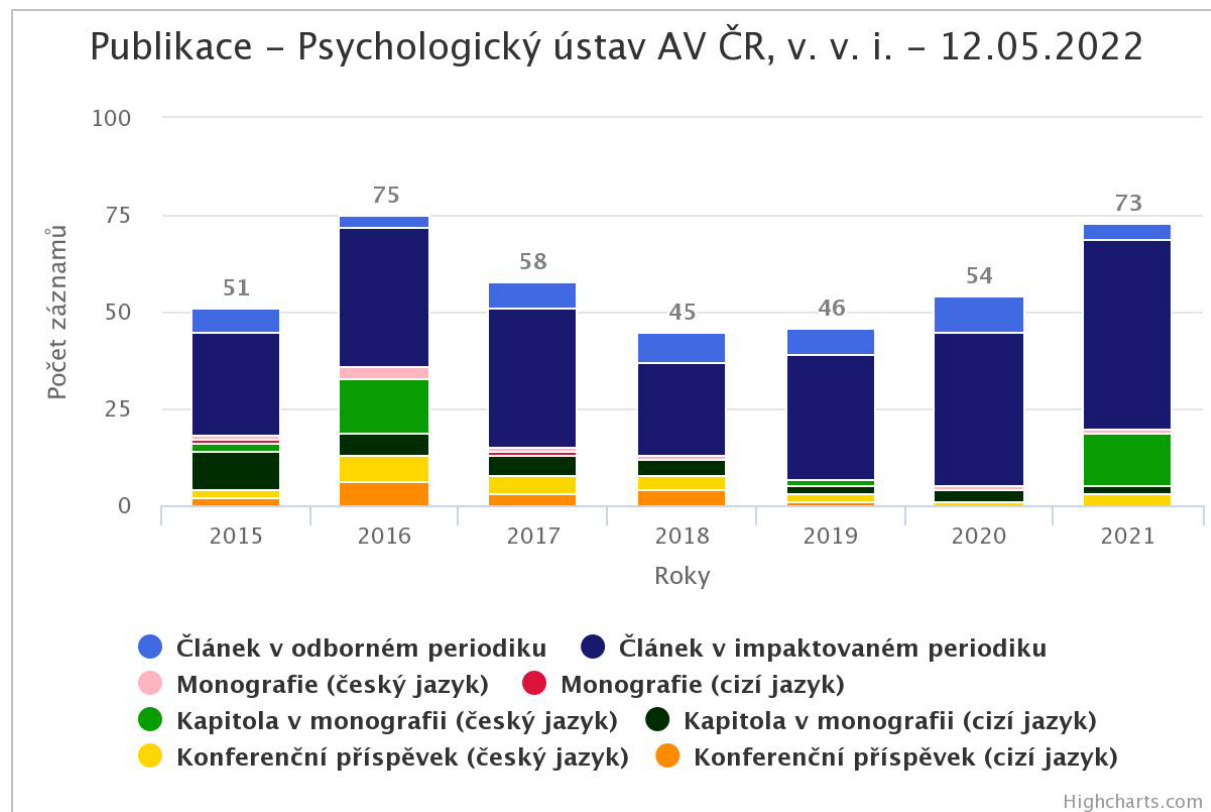

## Percentilové rozdělení článků v rámci oboru podle hodnoty indikátoru zdrojového časopisu 2015 – 2020

Stávající metodika hodnocení vědy při bibliometrických analýzách využívá dva časopisecké indikátory – AIS (Article Influence Score získaný z databáze WoS) a SJR (SCImago Journal Rank získaný z databáze SCOPUS). Následující tabulky a grafy přináší rozdělení článků publikovaných v ústavu do percentilových pásem podle těchto indikátorů.

Tyto analytické údaje jsou dostupné zatím pouze do roku 2020.

Výsledky založené na indikátoru AIS naznačují v posledních letech mírný nárůst publikací v časopisech zařazených do prvního kvartilu (dokonce i do prvního decilu).

### Q<sub>AIS</sub> - Počet výstupů ve vybraných letech v prvním decilu a kvartilech – databáze WoS

	2015	2016	2017	2018	2019	2020	2021	součet
1. decil	1	0	3	2	1	2		9
1. kvartil	1	6	4	3	3	5		22
2. kvartil	2	6	6	5	3	7		29
3. kvartil	7	5	9	7	9	8		45
4. kvartil	15	19	15	9	17	19		94
n.a.	8	3	9	8	7	10		45

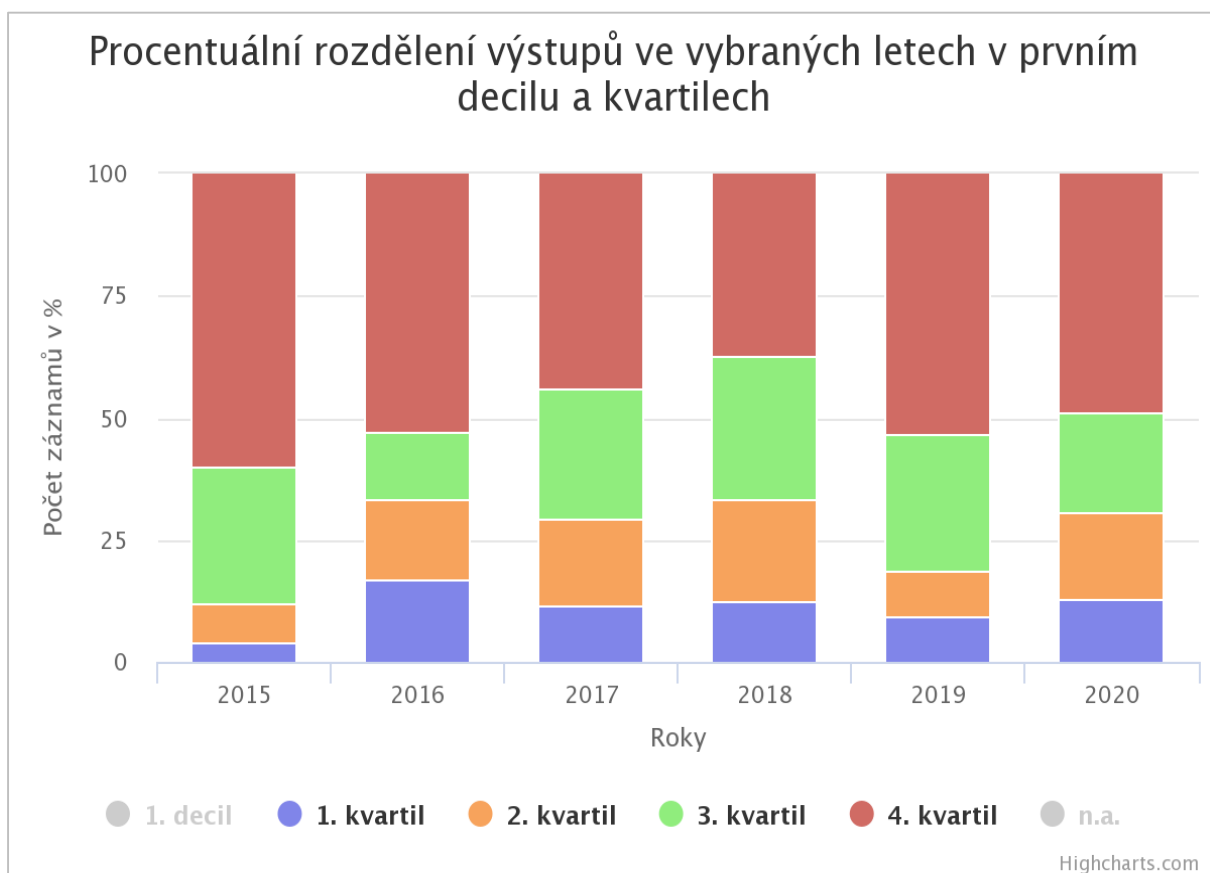

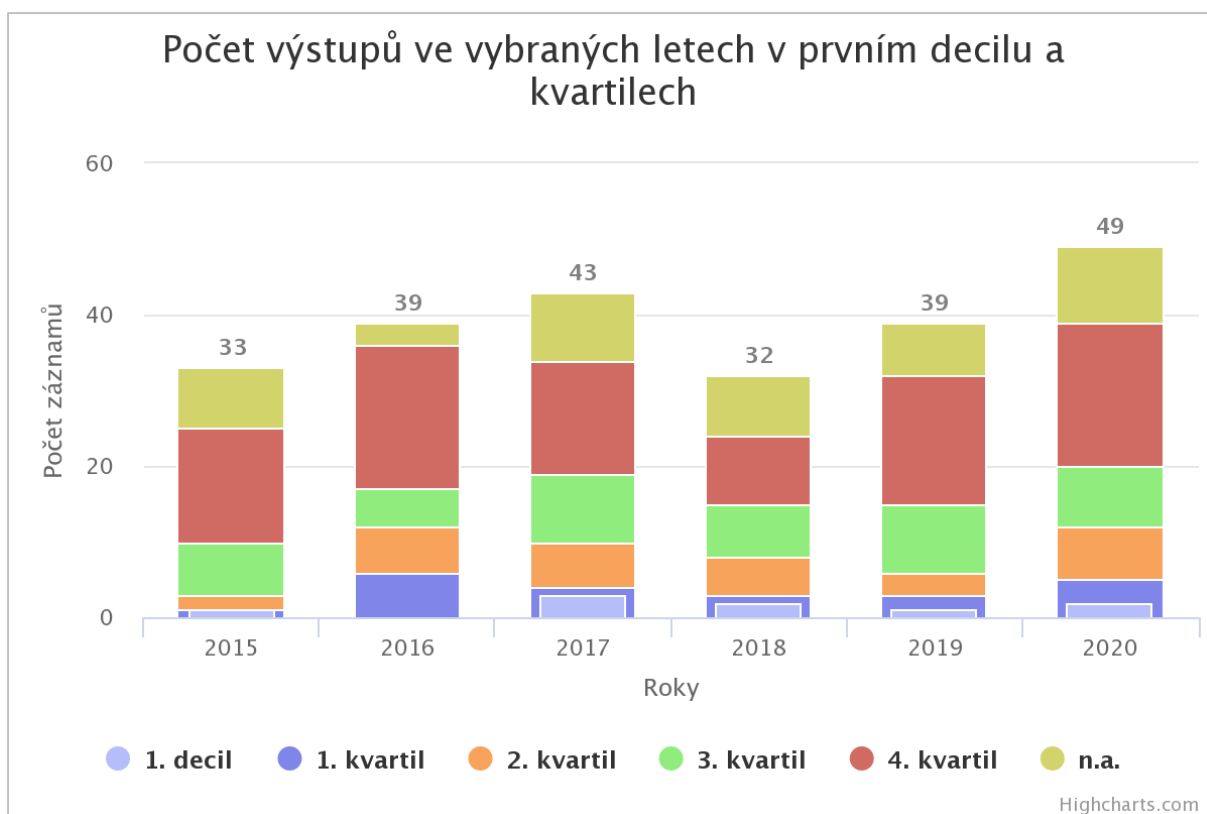

Podobné tendence jsou patrné ve výsledcích založených na indikátoru SJR – i zde je patrný nárůst publikací v časopisech zařazených do prvního kvartilu (údaje o zařazení do prvního decilu podle SJR analytické nástroje ASEP v době přípravy této zprávy neposkytovaly).

#### **Q<sub>SJR</sub> - Počet výstupů ve vybraných letech v jednotlivých kvartilech – databáze SCOPUS**

	2015	2016	2017	2018	2019	2020	2021	součet
1. kvartil	3	8	6	2	3	9		31
2. kvartil	8	6	10	8	8	6		46
3. kvartil	4	1	9	3	4	10		31
4. kvartil	13	19	8	9	14	16		79
n.a.	4	3	8	8	7	4		34



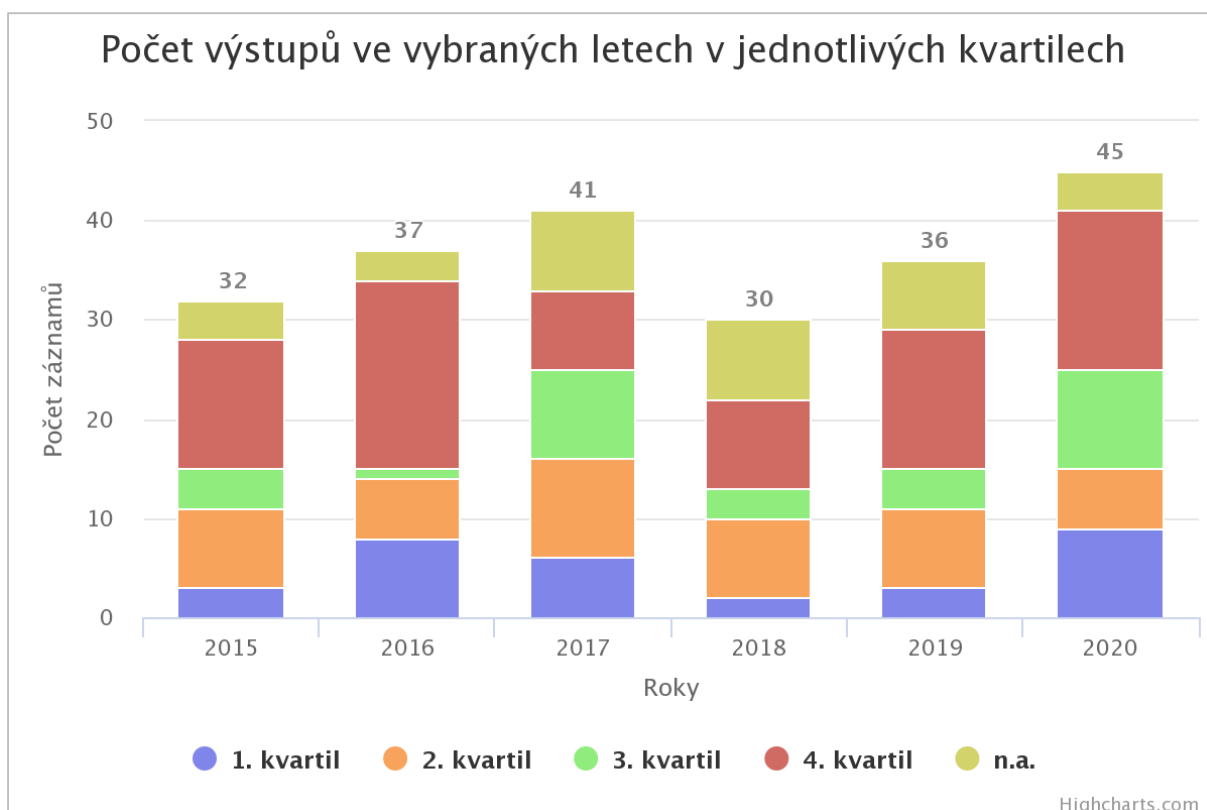
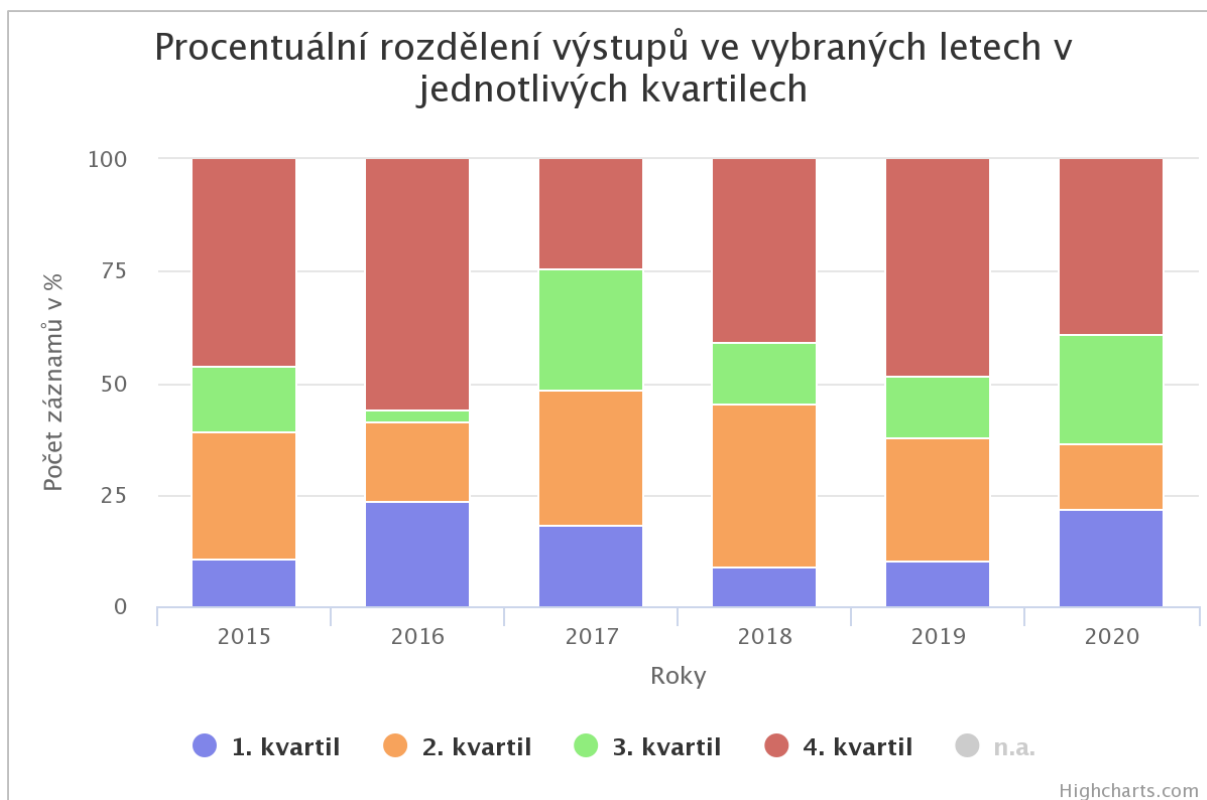

V minulých letech byly součástí výročních zpráv i tabulky obsahující součet impakt faktorů časopisů, ve kterých byly publikovány články v jednotlivých letech, spolu s jejich součty a průměry na jeden článek za příslušný rok. Jakkoli tyto údaje nejsou metodologicky bez vady, pro srovnání jsou uvedeny i v této výroční zprávě, protože ilustrují pokračování trendu pracovníků ústavu usilovat o publikace v časopisech s náročným recenzním řízením.

### Impakt faktory časopisů v uplynulých osmi letech

	2014	2015	2016	2017	2018	2019	2020	2021
<b>Počet J imp</b>	23	26	36	35	28	38	47	50
<b>Součet IF</b>	30,16	32,09	45,61	55,81	48,37	56,28	88,10	171,9
<b>Průměr IF na článek</b>	1,31	1,23	1,27	1,60	1,73	1,48	1,88	3,508

V prosinci 2021 byly projednány výsledky hodnocení výzkumných organizací Radou pro výzkum, vývoj a inovace podle Metodiky 2017+. Psychologický ústav AV ČR, v. v. i. v něm obdržel známku B, což znamená „Instituce vyrovnané kvality s výbornými výsledky výzkumu, dostatečným inovačním potenciálem a/nebo významnými výsledky aplikovaného výzkumu, výsledky VaVal odpovídají účelu zřízení.“ Z předchozí tabulky je ovšem patrné, že od roku 2019, kdy ústav ve stejném hodnocení obdržel známku A, bylo v roce 2020 publikováno o devět publikací v prestižních vědeckých recenzovaných časopisech více, což je zjevné i z nárůstu průměrného IF.



#### **Kontakty:**

##### **Psychologický ústav AV ČR, v. v. i.**

Veveří 97, 602 00 Brno  
Tel.: +420 5322 90 278  
E-mail: [info@psu.cas.cz](mailto:info@psu.cas.cz)

##### **Pobočka Praha**

Hybernská 8, 110 00 Praha 1  
Tel.: +420 221 403 901  
Fax: +420 222 221 652  
E-mail: [info@psu.cas.cz](mailto:info@psu.cas.cz)

##### **Redakce časopisu Československá psychologie**

E-mail: [redakce@praha.psu.cas.cz](mailto:redakce@praha.psu.cas.cz)

##### **Knihovna Praha**

Husova 4, 110 00 Praha 1  
Tel.: +420 221 183 547, +420 222 222 096  
E-mail: [knihovna@praha.psu.cas.cz](mailto:knihovna@praha.psu.cas.cz)

<http://www.psu.cas.cz/cs/>